【日刊】 【第三種郵便物認可】 昭和六年八月十七日 【月曜日】 The Chosun Ilbo. (The Korea Daily News) Seoul. 第三千八百二十號 【一】

朝鮮日報

十六日夕刊四面
發行人 安在鴻
編輯人 柳光烈
印刷人 朴昌根
京城府堅志洞壹壹壹番地 發行所 朝鮮日報社
代表番號(光)二三〇〇番

社說

增加되는罪囚 刑務所增築計劃

一

朝鮮에는 罪囚가增加된다 檢擧預審 免訴公判 따위 殺伐的인熟語가 쪽조진안방아씨와 마나님들의 입으로에서 日常常識的인 用語나마찬가지로 흘너나오게되고 또이러한일이 거의常態인것가티 進行되고잇다 新女性과遊廓 男性과監獄이 現代의朝鮮人과 奇異한 因緣이나잇는것가튼 傷心的인俗謠조차 流行하고잇다 犯罪의一般的增加는 社會的不安과 한가지 다른各國에도 잇는일이나 朝鮮에잇서서 더욱그時代相의 一面을表徵하는것으로된다 一般的犯罪—이를테면 竊盜詐欺따위가 벗적느는外에 思想犯이란者 더욱불음으로監獄—刑務所를新築하게까지되어 三百二十萬圓으로써 少年監獄과普通監獄을 아울러늘인다는것이 顯著한 一例이다

二

京城의現狀에서만보아도 아츰의거리 누두룽룽안일꿀슴잡少年이 누덕이의보퉁이를들고 典當舖을단인다 그에게어떠한 諦話를걸을때 그辭色이아울러 不滿에뜨엇스니 少年의心理가 이러한때 靑壯年의가는곳을 짐작할것이다 七月中에 發生하엿든 中國人襲擊에 關한 不祥事는 平壤에서만 五百餘人의 檢擧收監을보앗거니와 그것은 突發事件이라고치고 最近인八月十五日付本報二面에 發表된바로만보더라도 起訴된者로만 間島共產黨員이 三百四十七名이오 그의免訴釋放된者까지는 또多數이며 大資本이 進出하고 事件이 만히發生하는 咸南 興南에서는 窯業職工의大檢擧가잇서 朝鮮人 日本人을 아울러 繼續檢擧中이오 一坪半의監房에는 十餘名을收容하게되어 그의室內溫度華氏九十三度를오르나리며 이와가튼非衛生的狀態는 갓득이나 發病者가續出하는狀況이라한다 그러면吾人은 이에서일부러數字的羅列을하지안터라도 罪囚의 增加되는實態와 및그를通하야 歸納되는 朝鮮의社會的動態를 洞察할수잇는것이다

三

이러한社會動態에 겨울하야 或은監獄을新築하고 또는假出獄을奬勵하야 在監人員의 收容力을 緩和하려고한다하는바이는全혀技術的末端이어서 아모것도 그根本的의對策으로는 되지안는것이다 根本的인對策일지라도여러가지이니 一律로 論할바아니오 그의經濟的嚴肅한過程과 全國際情勢에서오는 이고잇는 歷史的傾向따위는 人爲的解除를 現下社會에서 苟且히할바아니라고하더라도 現下의政治的傾向은 너무이必然의形勢에 無理한動向을가지고잇다 첫재朝鮮人에게 政治時事에關하야 너무批判 論議의自由를 주지안는다 말어서集會結社 出版等에도 甚大한制限彈壓만을 加하게되는것이다 朝鮮人인思想 感情및그獨自的利害感에 關하야너무지나친封鎖主義를 固守하고잇다 組合運動이나 農村과小都市에서經營하는 講習機關가튼데에도너무편벽되政治的制一主義의며러그禁止및廢止의處分을 하는것이다 사람은自己의 思想感情을 쓰더넘수잇는곳에 돌이어緩和된 第三의길을걸어갈수잇는것이오 社會의進運은 畢竟가야할方向으로가는것이라 現代의爲政責任者들이 大體과高見으로 다음의階段의 나라나는成果를 期待할줄모르고 적어서目前에 責任을免하고 또 未然의防止에만 汲汲하려하니 이것이政治의下乘으로되는者이다 吾人은 增加되는罪囚들보고 刑務所의新築에 緊縮은外드리는 勇斷을놀에 感하는바 업슬수업다

最近財政難으로 廣東政府內部紊亂 張、許兩氏는軍費支給에不滿 北伐도當分間은絕望

【廣東十五日發電通】廣東政府는最近財政難에陷하야張發奎、許崇智氏等은軍費支給不足에不滿을示하야內部紊亂하야北伐至難이다

漢口日本商店 全滅 糧食缺乏交通杜絕

【漢口十五日發電通】堤防缺潰로濁流租界內에奔入하야方今租界內總領事館同仁病院中學校海軍俱樂部等數個所를除하고는全部浸水되고各料理店의大廣間은屋內를丑하야悲慘한全滅狀態이다武漢地方唯一의日本文新聞인漢口日日新聞도遂發行不能이되엿다三菱倉庫는濁流로倒潰되고租界內日商店은全滅하야蠟燭、洋燈을求하려도買할곳이업고食糧을求하려도交通路이有限하고且不穩分子와民衆의强奪暴行等念慮가잇서서夜暗에는一層其危險이增加케되엿다

【漢口十五日發電通】防水作業拋棄後四面에서濁流가日本租界內에奔入하야十五日午前二時半에는日本人任宅의家具調度이다떠나가고사람은階上에離避하엿다方今租界內의交通은舢板에依하는外無하고糧食買入避難等다小舟를使用하고잇다尙民國에서는婦人小兒等을漸次上海에避難케할方針이다昨夜來의混亂에不拘하고日本人死傷者無하다

閻、馮兩氏에 外遊를慫慂 蔣、張兩氏의代表 十五日太原向發

【北平十五日發電通】蔣介石氏代表葛敬恩氏는張學良氏代表鮑文樾氏와今朝七時半太原에向하엿다右는閻錫山、馮玉祥兩氏에게速히外遊하라고慫慂키爲함인듯하다

日本絲一俵에 十兩을徵收 實業基金으로

【上海十日發電報聯合】日貨檢查開始以來上海附近의機屋은原料補足沸底로困難을受하는바最近中國紡績會社와協議한結果日本絲一俵에對하야細物十兩太物七兩五를實業基金으로徵收하야自由通貨케하기로反日會와도協定이成立하야此를積立하야三百萬元의紡績工場을建築할計劃이라한다또이것이日本絲에對한影響은元來中國絲가使用에不堪함으로부터案出한것임으로그리큰일은업슬것이라한다

張學良氏夫人 赴滬

【上海十五日發電通】張學良氏夫人은十五日午後四時五十分南京으로부터上海北停車着直時稅關公署內宿舍에入하엿다夫人은十八日의宋子文氏母堂葬儀에參列하고二十日頃歸北할豫定이다

◇…匈牙利國會議事堂의壯觀…◇

米專賣案 政友會서唱道 民政黨은諸點을擧하야 案의杜撰을摘發

【東京十六日發電通】米專賣案은最近政友會의農政研究會에서唱道하는바이나案은濱口內閣當時米穀調查會에서實行不能이라하야否決하고次에民政黨은行財政整理案의立案에當하야도保留되여잇는바今에政友會가主張함에當하야民政黨側은左와如히批評하고잇다

政友會의米專賣案發表動機는議者政府의米穀法改正에反對하엿슴으로不得已唱道한것으로近近擧行될府縣會議員選擧에利用하려는目的으로보인다

即發表案은研究不完全의點이極多하나如斯한未熟의案으로米專賣의大問題를解決하려하는것은생각도못할일이다特히

一、民業賠償額一億百萬圓이라하나此程度로될지가疑問이다

二、收容價格은生產費에依한다하나其決定方法을如何히할것인가

三、配給方法이不備하다

四、賠償金을二十個年에償却한다하나그러면米賣渡價格中에償還資金을負擔케안흐면안된다

五、結局消費者는빗산쌀을買치안흐면안된다

六、金融市場을混亂에導할念慮가잇다

等의諸點을擧하야案의杜撰을突고잇다

連絡運輸會議 九月十五日哈市에開會

【東京十五日發電通】第十回日滿旅客及手荷物連絡運輸會議、第七回日滿連絡運輸會議는九月十五日哈爾賓에開會되는바鐵道省鮮鐵、滿鐵、中東、烏蘇里、日本汽船大阪商船、露西亞船舶部等參加할豫定으로議題는

▲第十回日滿旅客會議

가、團體旅客最低人員을十人으로함

一、團體旅客勝致의件

二、團體旅客의運賃割引率統一의件

普通各等十人以上三割 二十人以上五割

學生二、三等十人以上五割

三、多人數團體의割引率은其時마다協定할件

나、旅行斡旋業者의發賣하는綴合乘車券發行의件

▲寢臺券發賣에關한協議會、歐亞連絡旅客에對한寢臺의豫約電報料에關한件

▲第七回日滿貨物連絡運輸會議

一、運賃改正의件

二、貨車地帶制度存續의件

三、神戶、浦鹽間航路經由大阪神戶並商船取扱驛과中東、烏蘇里鐵道取扱驛相互間의連絡運輸設定의件

四、大連、釜山、海港經由時의日本側取扱驛港地帶制改正의件

五、海港經由日本側新取扱港追加의件

續開會議案인大連海港經由兩港經追加問題가有望視된다

匈牙利全國銀行開業 金펑고貨發行

【부다페스트二十四日發電通】匈牙利政府는十四日左의布告를頒布하얏다

一、來二十一日부터全國의銀行을開業케함

二、새로히金펑고ー貨를發行함

三、八四○金펑고ー를金一키로그람에相當한것으로定함

陸海兩相을 歷訪折衝 翰長首相의內命밧고 아즉妥協點은發見못해

【東京十五日發電報聯合】恩給法改正에對하야政府는去十三日閣議의結果에基하야十三十四兩日에亘하야軍部와의間에事務的折衝을거듭하엿스나陸海兩者의意見이一致되지아니함으로川崎書記官長은十五日午前中若槻首相의內意를受하야南陸相安保海相을歷訪하고折衝의經過를報告하고來十八日의臨時行財政審議會까지可及的速히圓滿한解決을遂키爲하야軍部側의再考를求한바此에對하야兩相은其主趣는十分諒解하고잇는터인즉細目에亘하는事務的點은兩省次官과交涉하기를바란다는旨를述하고種種懇談을한後辭去直時若槻首相에게其結果를報告하엿는데軍部의意見은依然强硬하야今尙妥協點을發見키에至치못한模樣이다

井上藏相 江木鐵相訪問 恩給法改正에對하야懇議

【東京十五日發電報聯合】井上藏相은十五日午前十一時自動車로箱根宮下에到하야富士屋호텔에滯在靜養中인江木鐵相을訪問하고恩給法改正에關한去十三日의閣議의經過並軍部와의折衝狀況을詳細히報告하고諒解를求한後更히右에對한江木鐵相의意見을求하야三時間에亘하야密議를遂하고午後二時辭去御殿場別莊에入하엿다

露國側의壓迫 益盛 北洋漁場에서

【東京十五日發電報聯合】北洋漁場에在한露國側의壓迫이逐日激化하야十五日朝農林省水產局에達한入電에依하면勘察加海岸에出漁中인日本工船所屬蟹工船嚴島丸의蟹網網五十反을十四日露國國營會社所屬의蟹工船이不法으로奪取하엿슴으로此를知한嚴島丸으로부터도川崎船을出動케하야大爭鬪를演하엿다水產局長은露國側의再三次不法行爲에크게憤慨하야外務省을通하야露國政府에對하야直時抗議를提出키로되엿다如斯히하야北洋에對한日、露의抗爭은日益激化하고잇다

하여가는形勢이다

水害救濟 委員任命 委員長宋子文氏

【上海十五日發電通】國民政府는長江側水害救濟에對하야十四日附水害救濟委員五名을任命하엿는데委員長은宋子文氏이다

四平街附屬地에 馬賊襲來 人質二名拉致

【奉天十四日發電通】十四日正午頃에四平街(奉天의北百十七哩)附屬附近에十四五名의拳銃을所持한馬賊이襲來하야中國人富豪를襲하고人質二名을拉致하야가라고함으로四平街日中警官은協力하야馬賊과交戰三十分人質을救出하고馬賊을擊退하얏는바附近通行人二名은賊彈에마커即死하얏다 最近高粱은繁茂하야馬賊의出沒에便利함으로此種事件은各地에起하야滿鐵附屬地에서는日本警官은非常警備에當하고잇다

英緊急閣議에 附議될重要案件

【倫敦十五日發電報聯合】英國政府가經濟難局打開를爲하야十九日緊急閣議를開催한다함은旣報함과如한바右閣議에는左의重要案을附議키로되엿다

一、失業保險手當의二割削減

二、英帝國國防費分擔配定의審查

三、英帝國의國家的安全을危殆에頻케아니하고國費를縮少할可能性의審議

退營期를단어 二萬六千名除隊 內務省서就職에努力

【東京十五日發電報聯合】陸軍省은經費節約을爲하야今年에限하야除隊期日을短縮하기로決定하고近近第一回의除隊兵으로서約二萬六千名이退營하게되는바其中의二割五分乃至三割은就職仲介의必要가잇다고생각하고內務省社會局長官은全國의職業紹介所를動員하야特히除隊兵의職業紹介에對하야努力하라고通牒을發하엿다

殖民地經費節約 拓相으로부터訓令 同時에行政整理案도 拓務省에서作成

【東京十六日發電通】殖民地의不景氣는深刻하야本年度歲入減은樺太二百五十萬圓、關東百六十萬圓、臺灣六百萬圓、朝鮮二千八百萬圓의多額에上하고來年度는보담以上의歲入減을來할狀勢에在함으로拓務省은各殖民地의經費를徹底的으로節約하는同時에各官廳의行政整理를實行하야財源을捻出키로하고原拓相은朝鮮、臺灣兩總督、關東廳、樺太南洋廳長官에訓令을發하엿다

木省에서도殖民地官廳의行政整理審議를樺太、關東、臺灣、朝鮮의順序로行하게되여旣히樺太廳의審議를了하고目下關東廳의行政整理에就하야審議中인바樺太廳의行政整理의主한것은農林部를廢하고十二課制度를八課制로함에在한바木省과殖民地의作成한整理案을提出케하야最後案을作成한後行政整理準備委員會에提出하기로되엿다

久原幹事長取調 明銀事件參考人으로

【東京十五日發電通】例의明銀事件에關하야參考人으로서喚問키決定한政友會幹事長久原房之助氏는十四日朝東京地方裁判所檢事局에出頭하야木內檢事로부터取調를受하고正午頃에歸宅하엿다右는橫山의行動에對하야一次取調한것이다

現內閣의 失政을糾彈 政友東海大會

【岐阜十五日發電通】政友會東海十一州大會는十五日午後二時부터岐阜公會堂에서開會出席黨員七千、宣言、決議를可決한後犬養總裁起立하야現內閣의失政을糾彈하고十大政綱을披瀝하야黨員을激勵하고次에床次顧問熟辯을吐하고萬歲를唱한後大會를

終了、繼續本部特派員과演說會가잇슨後六時閉會六時半부터市內各所에政談演說會를開하엿다 決議는

一、現內閣을彈劾하야國難의匡救를期함

二、軟弱外交를排하야自立的政策의確立을期함

其他六項目이엿다

軍部側折衝意見協議 圓滿解決을期해

【東京十五日發電報聯合】南陸軍、安保海軍兩相은十五日午前恩給法改正問題에對하야川崎書記官長의訪問을受하야十八日의臨時行財政審議會까지에可成圓滿한解決을圖하도록軍部側의再考를求하엿슴에對하야兩相도此를諒解하고事務的折衝은兩相으로부터次官과協議하기를바라는旨를答하엿슴으로軍部側에서는十五日午後二時부터陸相官邸에杉山陸軍、小林海軍兩次官、中村陸軍、阿武海軍兩人事局長、中井陸軍恩賞課長等參集政府側과의折衝에對한軍部側의意見에對하야協議를하고午後六時散會하엿다

日銀株主總會 年一割配當可決

【東京十五日發電通】日銀에서는十五日午後二時부터同行本店에第九十八回定時株主總會를開하고本年上半期決算報告(配當年一割)를可決承認한後任期滿了된淸水理事의後任候補者로淸水賢一郎、男爵川田龍吉兩氏當選되엿다

헤ー그賠償協定案 原案承認을可決 樞府精查委員會

【東京十五日發電通】헤ー그賠償協定案에關한最後의樞府精查委員會는十五日午前九時半부터開會、倉富議長、平沼副議長以下各委員二上官長等樞府側만出席、平沼委員長으로부터二上官長의手로된審查報告書의內容을說明하고協議한結果、原案을承認可決하고一時半散會、來二十六、七日頃의本會議에附하기로되엿다 報告書의內容은右條約案에關한政府의說明으로承認하야此를可決함을至當하다함이다

上海反日會 米國產小麥을 差押

【上海十五日發電通】反日會는十五日米國의小麥을差押하엿다即三井物產米國으로부터輸入한小麥을十五日午前十一時에下船하야江浦口로運送中約二十名의反日會員이現하야二百九十俵(價格一千兩)積載의艀一隻을差押하야反日倉庫에入庫하엿다三井의現場員은產地證明及中國側登記證明書를示하엿스나돈지안코檢查隊는米品中國品의如何를不問하고日本人의手에渡한것은差押한다고暴言을吐하엿다

世界一週飛行 『린』大佐發表

【倫敦十三日發電報聯合】今日當地에서突然世界一週飛行計劃을發表한『린드버ー그』大佐夫妻는其『코ー스』에對하야너머詳細히말하지안코簡單히左와如히說明하엿다

我等은歐洲飛行을繼續하기爲하야休暇를延期하게될것이다日本으로부터의『코ー스』를西伯利亞橫斷으로하든지或은中國에서印度를經由하든지함에對하야는言明할수업다歐洲에서는『아소ー레스』群島를經由하야太西洋을橫斷하야米國에歸還할豫定이다

『린』機의動靜

【落石十六日發電通】十六日午前七時『센트폴』局發信에依한『린드버ー그』大佐夫妻機의消息은同機는豫定을變更하고十六日午前九時부터十時까지間에『카라깅스키』를出發하야『페트로파우롭스크』에向하기로決定하엿다고한다

世界週史

英臨時議會召集說 『간듸』圓卓會議出席拒絕 獨逸不安益增大 最近의日、中外交

◇昨今世界의耳目은 獨逸의經濟的危機에만集中되엿섯다 그러나其實따저보면 英國의經濟的危機도 獨逸의그것에比해그다지安全이라고는斷言키어려우니 豫算의赤字補充에 勞働內閣에 臨時議會를부르지안으면안이되도록急迫케한點에서나四百萬以上의失業群을가지고헤매는點에서나 別로前者와다를바이업다 다름이잇다면 時間의早晚이안일가? 十三日倫敦電報에依하면 『맥도날드』內閣의全閣員이 赤字問題를『國家的緊急問題』라고생치여 來月에臨時議會를召集할氣色이 濃厚하다고한다

◇英本國의問題가 이처럼緊張되는판에 印度問題도 또다시注目되는바잇다 來九月에開催할豫定인第二次英印圓卓會議에印度國民會議派總師『간듸』自身이出馬하야 英政府와直接交涉하리라는것은 발서부터의斷定事實로 各方面서 그將來를相當히注視하는터인바 去十一日『간듸』氏는 突然現印度總督『윌링돈』卿에게十五日英國으로出發할豫定이든것을斷然中止키로決定하얏다고 通告하야 關係方面을놀내게되엿다 이제그重要原因으로傳하는바를들으면 얼마前에 孟買州政府가『그자랏드』에서 地租를徵收하얏는데이것은 去三月의『간듸』對『어ー윈』協定에違反되는것임으로『간듸』氏가 이에抗議하야 兩者間에問題가아즉도解決되지못한때문이라고한다 如何間以上과가티하야 『간듸』氏가 事實로圓卓會議參加를拒絕케된다면 十三日 國民會議常務委員會의 決議와가티 國民會議派全體가 今秋의 英印圓卓會議에對하야 『보이코트』를斷行하는것이나 다름업게되는터이니 英印關係는또다시 險惡化해질것이事實이다 今後兩者間에 엇더한折衝이생길는지도모르겟지만 第三期의苦悶을맛보고잇는 資本主義英國을爲하야 對內對外로아울러非常한注目을ᄭᅳ는바이다

◇『爻拂猶豫』라는 『칸풀』注射로 小康을어든獨逸ー그러나그內實에잇서 不安은刻刻으로增大한다 各地에서勃發되는무시한『히로』的事實은그무엇을말하는것이랴 去九日『바ー젤』伯林間서急行列車를爆破시켜乘客二十名이나내인事件은 그裡面에伊太利로부터歸還키로된『색류ー닝』首相과『크류ー쓰』外相을暗殺하려는者의무서운陰謀에서나낫든것이라하며나날이더하야伯林의共產黨本部가잇는『색ー로』街에서는共產黨員들이 暴動을이르키여 前日의共產黨示威運動을解散식힌 警官隊의指揮者이엿든 警部兩名을射殺케된것이라든가 十二日憲法記念日에『에ー케룬』에서 警官隊와群衆이衝突하야多數한死傷者를내이엿다는等의事實은무엇보다도獨逸의不穩한암날을말하는것갓다 例의『칸풀』注射가얼마만한效果를내일수잇다면이는奇蹟에갓차운成功이안될가?

◇石友三이 석구러진以後의北中政局은 一時無事할듯하얏스나去七日以來 閻錫山 馮玉祥等을中心으로山西 西北將領들은同機會를 거듭한結果反蔣의戰爭을 다시하기로決議하야 事態는아즉도 安心할수업는模樣이요 一方朝鮮問題를中心한日、中間의外交戰은 最近에매우 緊張되여보인다 各地의反日會를 中心한排日運動이 갈사록 尖銳化해가는 一面에서 지난 十二日으로된 中央政治會議는 王廷正氏提案의 對日第三次抗議를可決하얏고 이에附隨되는賠償金要求를 汪公使의報告에依하야死者一名에 一萬二千圓式要求키로하얏다함은 그의成不成을別問題로하고 中國의外交가퍽도大膽하야졋슴을말하는것이다 (八月十六日午後一時記)

八面鋒

○陳情、反對、示威中에싸힌水利組合이、全朝鮮에二十五個處

○말만水利組合이지、이야말로不平組合

○消費組合의幹事會合도、治安을念慮하야、禁止시킨다는이 땅에서이따위『不穩』한存在를그냥로둠은、무슨까닭?

警戒!!
酷暑함을타서 惡疫襲來함
寶丹의常用은 健康을增進코 病菌을擊退함
消化 殺菌 救急의 三大偉力을가진 효력本位懷中藥
보 寶丹 단

特히녀름家庭에 바다에 山에
護身藥으로서업지못할것은單하나寶丹이잇슴뿐다른一時的淸凉劑와同一視말고常用하시오不時의急病에際하야반듯이眞價를發揮합니다

寶丹의活用은
▲旅行散步에寶丹 ▲消化毒消에寶丹 ▲腹痛吐瀉에寶丹
▲船車멀미에寶丹 ▲頭痛眩暈에寶丹 ▲換節期에寶丹
▲淸心藥으로서寶丹 ▲過食過飲에寶丹 ▲氣分언짠은때寶丹
▲惡疫豫防에寶丹 ▲疲勞倦怠에寶丹 ▲기침나는때寶丹

定價 金二十錢 金三十錢 金五十錢 金一圓 金二圓 金三圓 金五圓 金十圓 各寶丹藥添附
全國各藥店에서販賣함

本舖 守田治兵衛
本店 東京市下谷區池ノ端仲町 振替東京二九八五番
支店 大阪市東區平野町一丁目 振替大阪五七七三九番

一步進步한 皮膚病藥 ヒンター
마른옴 무좀 음부습진
其他・염찜・버즘・불똥・쏠네 래독・옴・샵・옷올른데 等모든 皮膚病은흰다로곳칠이가장
迅速하고 確實
◇新發賣임으로近處藥店에업슬때는直接切手代用注文하십시요(送料不要)
定價 三十錢 五十錢 一圓
東京市下谷區池之端仲町 守田寶丹本舖發賣

失業地獄

職工百名募集에 千四百名應試!

身體試驗、口頭試驗、學科試驗外지

應募者損害千六百圓

【興南】 흥남조질회사(興南朝窒會社)에서 직공시험을보인다함은 긔보한바와 갓거니와이소식이 전파되자 각지에서모혀든실업군인들의 수험긔일(受驗期日)인지난십오일까지의 지원자총계는 일천사백여명에 달하얏다 그러나백여명밧게 쓰지안는회사에서는 더욱이 시험을엄격히보엿다 정각이되자 수험장(受驗場)에모혀온지원자는구경온 사람까지합하야 일천오륙백명에 달하게되얏는데 그야말로문자그대로 실업홍수(失業洪水)의지대이엇다 처음으로신체시험(身體試驗)부터보이게되얏는데 가장몸이튼튼한자로서 오백명만 뽑아서 다시구두시험과학과(學科)시험은 심상소학교(尋常小學校)강당에서보혀가지고 그중에서 일백여명만채용하리라고하는데 엇잿든 이번시험에 합격되지못한사람을 일천삼백명치고 손해본수자를 들어본다면여러가지비용을제하고단순히 호적등본、신원증명서수수료(手數料)륙십전사진대칠십전합하면 일원삼십전인데 일천삼백명의분을합하면 일천륙백구십원이라는 거액에달한다 그밧게 먼지방에서도보(徒步)로와서로숙(露宿)이나 다름이업시지내면서 시험준비한사람들의 손해는 더할발엄시 만흐리라한다

失業者長蛇陣 交通一時不通

전긔한바와가티 처일차로 신체시험은흥남무도장(興南武道場)에서 웃흠낫치고 구두시험과학과시험은 심상소학교 강당에서보이게되얏는데 신체 시험에선발된오백여명과 남어지 천여명은렬(列)을지어가지고 천긔리(天機里)시가(市街)를통하야소학교까지 이르게되얏는데 그사이에는 우차(牛車)와자동차(自動車)도통하지 못하고자못실업자시위의감이잇섯다고한다

듀럭沈沒 人名은救助

련일의 호우로인하여 대동강은 각각 증수중에잇는데 십사일오후서시사십분경에대동강상류맥전도선장(麥田渡船場)에서증수로인하여 도선이 침몰되면서 평양부내긔산상회(箕山商會)소유평남이백십팔호(듀럭)는파양되엿는데 사백십사호 시흥상회소유평남 되엿고 운전수 조수등다섯명과 선부세명은간신히구조되엿다한다

關西地方의水亂

普通平野泥海化

浸水家屋이百餘戶

大同江도刻刻增水

【平壤支局電話】 평양지방는계속하야오는비로 십륙일정오현재 대동강은(大同江)은삼미돌구십(三米九〇)으로 그리증수되엿다할정도는아니나 평양시서부를흐르고잇는 보통강(普通江)은칠미돌에달하야 보통평양은천허바다와가티 물에잠기어잇고 이로인하야강건너편측대치령(大馳嶺)은침수가옥팔십이호 도괴가옥칠호에달하야며 소동중이며 또평양측의 긔림리、토성리、방상리(箕林里、土城里、榜上里)등에도 약삼십호의침수가옥이잇다 그리고방금도대동강과보통강은증수중이다 그리고대치령의리재민은 교회당에수용하엿다

平元線舍人場 浸水家屋百十餘

【平壤支局電話】 서북평원선사인장(平元線舍人場)은 수일의비로 부근하천이범람하야 십륙일에 조사에의하면 일백십일호의 침수가옥과 일호의 도괴가옥이잇섯다 리재민 이백여명은 교회당에수용하여 구호중이라한다 요행사상자는 업는모양이나 농작물의 피해도적지안흘모양이며 그외에도 상류지방의수해가적지안흐리라고관측된다

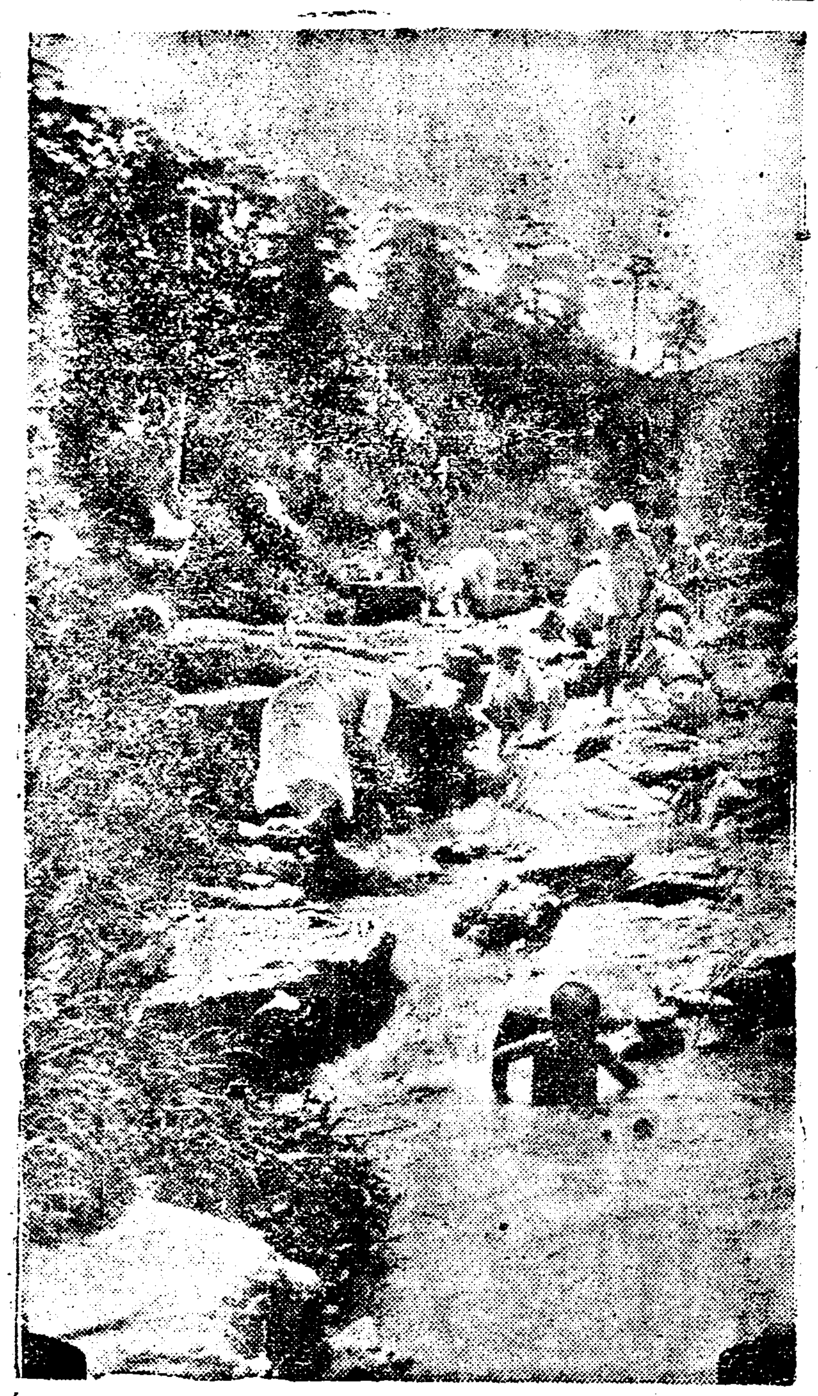

◇녀름의세탁……(영국을빨어)

豪雨再襲 平壤에水亂

사인장에침수오십여호

普通江刻刻增水

【平壤】 일시멈첫든호우는십사일밤부터 평양을중심으로 평남전폭에 맹렬한형세로 쏘다저 평양부내 긔림리(箕林里)암정(岩町)일대에침수백여호를내엿고대동강(大同江)도십오일오후여덜시현재로 이미돌사십(二米四〇)이증수되엿고 더욱증수중에잇스며보통강(普通江)도각각으로 증수중에잇서 보통평원의농작물이 전부침수되엿스며 대동강상류강동맥전(江東麥田)에도증수 사미돌팔십(四米八〇)(十五日午後八時現在)이증수되고속속 증수중에잇서 부근일대가위험상태에 빠젓스며 사인장(舍人場)에도 증수로 침수오십여호를 내엇다하며 동시에평남군부지방은 또다시 교통두절이 되엿는데경의선석암역(石岩驛)가침부근의증수로 선로(線路)가침수되여잇다 그리고평양부내칠성문(七星門)엽언덕다섯간(五間)이사태로문허저 전차선로우에 덥혀두시간동안이나 전차가불통되엿섯스나 인축의 사상은업나

光州檄文嫌疑 羅州青年押送

【羅州】 광주경찰서(光州警察署)의의뢰로라주경찰서고등계형사정용술(鄭用述)은지난십삼일에 라주공산면(公山面)에 출장하야리민호(李珉浩)(二八)장계술(張癸戌)(二九)박로률(朴魯律)(二八)등세사람의가택을수색하는동시에 검거삼인을 검속하야십오일에 광주경찰서로 보내엇다는데 비밀에 부침으로내용은알수업스나 광주격문사건의혐의인듯하다한다

巡察中 警官溺死

증수된곳을 건느려다가

【新義州支局特電】 평북북진경찰서송성주재소(北鎭署松城駐在所) 근무의 야전순사부장(野田部長)은 십삼일 정오경수해조사로 나가서 관내 압오미돌(五米)이나증수한강을 건느다가 그만탁류에휩쓸리어익사하엿다

竹添公普同窓會

시내천연동(天然洞)에잇는죽첨공보교(竹添公普校)에서는오는이십삼일오전십일시부터 제륙회동창회(第六回同窓會)를개최할터인데다수참석하기를 희망한다하며여러가지여흥(餘興)도잇다고

辛世甲君釋放

【綾州】 화순군능주면관영리 김과부가 집을빼앗기고사선(死線)에서방황하고잇다는사실을지난삼십일부 보도하엿든바 화순군능주면관영리부호량회순(和順郡綾州面貫永里富豪梁會眴)은명예훼손이라고고소를제기하얏슴으로 지난구일 화순경찰이본보능주지국장신세갑(辛世甲)군을 구금취조중이든바 십사일무사석방되얏다한다

陳情、反對、示威한 水利組合廿五處

今年一月以來六個月間統計

增大되는不平不滿

소위산미증식계획(産米增殖計劃)에의한 당국의 수리조합남조(水利組合濫造)는지방농촌의 다수한 지주뿐아니라 구역내의 소작인들에게까지 비상한 물질적손실을 입히고잇는것이 속일수업는사실이다 그림으로 조선농민의 당국자의수리조합에 대한불평불만은 해마다 증가하는터이며 더구나금년에 들어서는 작년의동년긔근(豐年饑饉)의 심각한영향으로도탐미압아 긔설 수리조합의폐지 또는신설계중의수리조합설치반대 수세조합비 언납진정등의탄원과시위의파동이전조선의농촌을 풍미한현상으로 되어잇다 이제금년 일월이래륙월날가지반개년간의 진정반대 시위를당한수리조합을 조사하건대

▲一月中=美林水組(陳情) 黃海水組(陳情)(暖止) 金浦水組(中止) 晞願水組(反對)

▲二月中=黃海水組(×) 中央水組(水稅不納) 迎日水組(陳情) 平安水組(水稅不納) 大同水組(不納) 淸高水組(反對) 江原水組(反對) 彦陽水組(反對) 多仁水組(反對) 彦陽水組(×)(示威) 東洋水組(陳情) 慶北水組(陳情)

▲三月中=寧邊水組(反對) 金浦水組(反對) 瑞唐水組(反對) 牛頭水組(反對)

▲四月中=於之屯水組(反對)

▲五月中=昌寧水組(反對) 慶山水組(陳情) 黃海水組(×)

▲六月中=歙谷水組(反對) (昌城水組(陳情)

◇備考=×票는繼續續된表示 이상과가티수리조합의수효로이십오개소에달하야 조선 십삼도수리조합백오십사개소중이할(二割)에갓가운수리조합구역내의주민이 참가하얏다

▽▽▽黃金狂時代△△△

세계경제공황(世界經濟恐慌)으로불란서(佛蘭西)와미국(米國)에의금의편재(金偏在)가큰소인(素因)의하나라고자본주의 경제학자들은 다진하엿다 각국이금만흐면 자긔나라의경제를 회복한다고 밋는다그까닭에 금채굴을 장려하야조선에서도 작금량년에금광들이 팽창하야『화무탄』이던진황금광시대(黃金狂時代)를 굴자대로나타나이고 잇다

岩石에드문드문 黃金덩어리!

새광맥이또따로발견되여

◇金化郡長淵의金鑛

【金化】 강원도김화군원동면장연리(金化郡遠東面長淵里)금광에서는 매월삼백여명의 광부가암석(岩石)사이에 혈맥가티뻐터잇는 광맥(鑛脈)에서 금덩어리가 드문드문박힌광석을 채굴한다는데 이제그자체한바를 듯건댄 발견당시에 광맥은일촌내외이든것이현재는일천오촌이나되는 다른금광에서 보지못하든광맥이 발견되엿다 이와가튼광맥이 삼십이요 분맥(分脈)이 오십여맥에 달한다고하며 현재수차(水車)이대로 분석(分析)중이라는데 함금량은 광석이십폰대 순금이몸메(匁)내지오몬메라한다 자금의관계로 아즉가지대대적으로채굴을못하얏스나 자금을 엇기위하야 광석을진남

苦學堂學生中心의 共產主義結社發覺

東大門署에서十二名嚴調中

圖章과書類等押收

시내동대문경찰서고등계(東大門署高等係)에서는 벌서월여전부터 극비밀리에 활동을개시하야 칠월초순에 해산한경성고학당(京城苦學堂)학생 조경구(趙?九)외십여명을 검거취조하다가 석방한후에 다시고학당학생리정환(李正煥)외 십이명을인치하여다가 준렬한심문을하는결과 의외에고학당을 배경으로한공산주의비밀결사(共産主義秘密結社)의음모사건의단서를잡어가지고 동서에서는 자못긴장한중에서 각방면으로 물적증거수집에 노력하야 그들이결사조직때에 암호로사용하든 영어략자(英語略字)의 사각형도장(圖章)과다수한서류를 압수하엿는데 취조에따러서는 사건은더욱확대될것 갓다한다

運動競技

京電3 臺北2

朝鮮日日社招聘臺北交通局對京電野球戰은 十五日午後四時三十分 京城球場에서 (球)早速(壘)田代 池田審判下에 京電先攻으로開戰하야 第一回京電三死後小西四球 熊谷左中間三壘打로小西生還하고 第四回京電小西又復四球河野三越直球安打로小西生還한다음에이어서第五回樋口遊飛失 津島遊匍로野手封殺에失敗한後 竹內犧打로兩者進壘하엿슬時 中原遊擊强匍로 樋口生還하야 三對零으로 京電리―드하엿슴에對하야臺北은必死의勢로 第五回裡內山遊匍失三山一二間拔安打 PH田中三遊間拔安打로內山長驅生還하고第六回二死後本多左翼二壘打 PH渡邊 遊匍로 本多生還하야猛烈히追擊하엿스나不及되여 三對二로京電快勝하고午後六時에閉戰하다

京電	100110000=3
回數	一二三四五六七八九
臺北	000011000=2

京電			臺北	
9	竹內	32打數33	才木	8
4	中原	3得點2	石川	64
7	小西	5安打5	中村	4
8	熊谷	0二打1	本多	9
1	中村	1三打0	田子	3
2	河野	0本打0	渡邊	3
5	平山	2犧打1	內山	7
3	樋口	2盜壘0	三山	5
6	津島	3三振3	增田	2
		2四死1	田中	2
		2過失2	木村	1
			滿部	PH
			永田	4
			淺尾	6

中學優勝野球 第三日의戰績

嘉義3 神奈川0

第三日第三試合=臺灣嘉義農林對神奈川商工戰은十五日午後三時 甲子園에서 (球)三宅(壘)森田 濱井審判下에 嘉農先攻으로開始하야 三對零으로嘉義農林大勝하얏다

▲뱃터리(嘉義) 吳可 拔一東和一(神奈川)松尾一花井

嘉義	000000210=3
回數	一二三四五六七八九
神商	000000000=0

帝大野球慘敗 滿洲遠征中의帝大對大連實業野球戰은 十五日午後四時四十五分帝大先攻으로開始하야 結局八對零으로帝大慘敗하다

獨佛 對抗第二十五回아마추어拳鬪試合은 七月十九日『솔드몬드』에서擧行하야 十二對四로獨逸大勝하다

十七日의運動

▲明大新人對京電과遞信의野球(더블히더)는 十七日午後二時京城球場에서 (入場料뱃트로七十錢普通三十錢學生二十錢)

大同爭議解決

십오일에쌍방이회견하고

勞資雙方이妥協

【平壤】 대동고무공장에서임금감하문제로 직공 일백팔십명이 동맹파업을단행한후 피차강경한태도로 대치중이든바 십오

缺損의써―비스에서 三千圓橫領

責任者辨償을周旋

결손(缺損)만거듭하야가는경성부영버스(府營버스)를차라리폐지하는것이좃켓다는 이지음에 이천팔백원이라는 막대한금액을 소비한사건의내용으로말하면써―스운전수와 차장들이 조직한공제회(共濟會)의적립금이천팔백원의거액을써―스계(係)사무원서본의웅(西本義雄)(三八)이라는자가소비한것이 회계검사할때에 판명되엿는데 우금액은 직접부청에서취급한것이 아니고 감독책임자인써―스주임고목보위(古木保爲)씨가책임을진것임으로 전부동씨가 판상하라고 팔방으로분주중에잇다한다

寫眞說明 貧民無料診察=시내선광소년군(鮮光少年軍)에서는 매주일일요일마다빈민의무료진찰봉사를행하는중이데 금십륙일에는 숭이동(崇二洞)경학원압헤서수십명의환자를진찰하엿다

家屋倒壞로 重輕傷

무하동에서

시내무하동(舞下洞)이백사십삼번지오영선(吳永善)의가옥을수일전부터 개축하야 거의완성되엿슬지음에 십륙일오후 이시경에별안간 그가옥이 도괴하야취업중에 잇든인부이명은 중상을당하엿고 남어지 두사람도경상을당하엿다하며 그원인에 대하야는 소관종로경찰서에서 방금조사중에잇다한다

緊張된吉州警察 三氏家嚴密搜索

【吉州】 근일길주경찰은긴장하야가지고 왕래하는사람을 엄밀수색하고잇는바 십사일 에는시내에잇는 현재피검중에 잇는황태성(黃泰成)의집에복전(福田)서장인솔하에칠명의경관이김창윤(金昌允)집엔김경부보지휘하에 륙명이 리룡국(李龍國)집엔편강(片岡)경부보인솔하에 륙명의경관이 출동하야 문돌집웅까지 엄밀히수색하야 심지어 바람벽까지 뚜두고 들추는일방뜰까지 파보앗스며 조희틈틈에 닥거보는등 류례업는 엄밀을다하얏다는바 수색의리유가나 변에재한지모른다한다

南山밋헤『아리랑』

일본토리 남산장(南山莊)에서는 동건물의일부를 서양식으로 개축하야 십칠일부터 불란서식(佛蘭西式)으로『살롱、아리랑』을개업할터인데 동경(東京)으로부터 어엿분녀급잇든레스트랑을테려다가 경성(京城)에잇는 십오인합하야 총계사십오명이 대머저피쓰비스를할터이라한다

木宮山의 新金鑛

【興南】 함경선본궁역전(咸鏡線本宮驛前) 동흥리(東興里) 목궁산에서는 근간 금광(金鑛)을 발견하얏다는데시굴한결과 금분(金分)이매우만허서 유망한까닭에지금일본인야구(野口)씨가 채굴권(採掘權)을 제출하고잇다금후로등자들다수히모집한다고한다

二十貫一俵에서 純金二錢重

◇安邊新矛의新掘

【歙谷】 강원도통천군흡곡리(江原道通川郡歙谷里)괴령(槐嶺)에서는 새로히 금광을발견한사실이잇다 그것은 함남안변군 신모면(新矛面)에 거주하는 엄정호(嚴正浩)씨가 발견한것인데 전긔신모면에와서 얼마전부터 금광업을하고 잇는일본인 명초등희태(名草登喜太)에게 양도하엿다고하는데 전긔명초씨는 엄씨에게 금광을발견한대가로 지상삼십칠원을주고 채굴(採掘)케하엿다고하며총독부광산과에서 기사가와서 실지검사가잇섯슬뿐외라 방금 인가신청을제출하엿는데 불일간 허가될터이라고한다 채굴의 결과는광석이십관 한포대에서금두돈중(二錢重)이나나오는호성적이다 광은 주식회사에서 관계하야 만여원의자금을조성(造成)하얏슴으로이압흐로는수차십이대를설치하고분석한다는데 여기에서는 수차이대에서 매일이백여원의 수입을보고잇다 인가된광구역면적은 팔십삼만이천륙백십평이라한다

朝、日債權者 華商代表會見

【平壤】 평양거주의중국인거상들이 전번사건으로인하여 상품전부를 일허버렷는데 앞으로상업을 계속할수업게와 평양부내조선인에게 대한외상채(貸債)가삼오만원 내지이십만원을넘는다무가잇고 멀니일본동경(東京)대판(大阪)등지에서까지 거래하든 만흔채무관계가잇서 이것에관한 선후책을강구하고저 십오일오전열시부터 신창리(新倉里)동승루(東昇樓)에 조、일인채권자사십일명을 초대하고평양중화상회회장맹헌시(孟憲詩)씨로부터『일체의채권은 무조건연긔』하여달라는 요구가잇섯스나 채권자측에서는 거절하엿다 최후안으로『십개년간을연긔하되 륙년간은 무리자연긔후 사년부터는 리자를처무하여환상하도록 요구한바 잇섯슴으로 채권자측에서는 보증책임자의 유무를무릿스나 단체책임을질수업다고 답변하엿다 채권자측에서도 그러면 개인개인에게 교섭하여 타협하자는것을 이야기하고 하등의 귀착점도업시 오후한시경에산회하엿다한다

털을나게하는 博士의藥

子宮卵巢에故障이잇서不姙症이생기면애를배지못하는것처럼毛根血管에故障이잇스면털이毛母를破壞되게하는 나올털도發育치못하나毛母의 不姙症이라하겟다 皮膚科의泰斗라는田中醫學博士는 벌서 이點에着眼하야多年苦心研究의結果成功한것이 毛生劑으로 好評을博하고잇는후미나인입니다 大腹皮表面의生毛部即毛碎은海綿이毒을吸收함갓치外來의藥毒을吸收하는것으로후미나인에使用된貴重한藥劑을不絕히이作用으로內面에보내殺菌作用과興奮作用과藥劑作用과를兼하야주어奇妙히털을나게하고脫毛를防止합니다 ◎禿頭病◎若禿◎薄毛◎脫毛◎腫物禿◎白禿◎眉薄毛◎髮際惡◎男女털잇슬데털업는것◎其他의不足과보기실흔사람은빨리지탐고지금곳試用하라

털나는약 후미나인

후미나인 定價五十錢●九十錢●一圓六十錢●三圓五圓五十錢●送料內地十二錢●全國到處藥店에잇소●萬一品切時는代金더어左記로注文하라

偽造品만흐니必후미나인을指名하고사시요

發賣元 東京市芝區田村町十八 電話芝一八七四番 振替東京六〇一〇〇番 東京藥院 / 大阪市赤十字病院前 電話南一二四六番 振替大阪五〇八一八番 東京藥院

(說明書進呈)詳細說明書申込次第送呈

●頭痛에는 노―신●

체증환자여 새로발명한경오―를쓰오 만일무효면돈을도로드리오

누구나를론하고 며개체증이잇는데 삼십년된 체증으로 일본조선각대병원에입원도하고 별별치료를다하야도안낫든체증이 독일게오―박사가신발명한경오―란약이주일분에완치햇다 그러나 이십년만성된 만성고질위장병이야백발백중으로 수일내로씻은듯이낫습니다 만일무효면돈을 도로드리오 약박으로치료하고백약이무효하야 고통하는분은 얼시라도 속히 KENGO(경오―)를쓰오 약가는경증에일원중증에이원이오송료선금은무료인환대금은卅五錢 ◎만급성위장가다루 소화불량 설사 위괴양 위산과다증 위아도니 위하수증 위확장등의분은쓰시오 京城府西大門內二ノ八六神聖堂으로 振替京城四九五〇番電話光三三四番

△廣告 할줄아는商人은반듯이成功

入院室獨房 安國洞一六三(電光一五一一) (舊德濟病院跡) 安洞醫院
內科小兒科 醫學博士 任明宰
皮膚科花柳病科美容科 醫學博士 吳元錫
診察時間 自午前八時至午後八時往診隨時
急患은夜間도無關함

親喪 李東悅公 天石坡 李麟杰 親患本月十三日(陰六月三十日)午後四時二十分別世故玆以訃告
發靷 八月十七日午前八時
發靷場所 平壤府船橋里
記念式場 中和郡唐井面
孤子 麟杰 … 護喪 … 親戚 … 友人 …

日曜페ー지

BOOK REVIEW 世界는어듸로가나 『트라스트D·E를읽고』 (讀後感)

鄭衆

現代露西亞의數만흔 作家中에『이리야·에렌부룩』(一八九一ー)은恐怖할만한作家이다 그의聲名은高峰과가티宏壯한그것이다 그의一九二三年에發表한『트라스트D·E』(歐洲의滅亡)는그雄大한構想과痛快한內容과筆致의曠漠無邊함과 時代의過去現在未來를通함과

人物의 各國民族의代表的性格을造出함에잇서서 過然文學上의『에스페란토』이며 生活의 『코스모포리탄』인것이다 小說의內容은主人公『엔스·보ー드』는『모나코』王의末裔로서國籍을가지지아니한一個의自由스러운放浪兒이엇다 아무러한곳에도그의行動은束縛되지안헛다 彼歐洲大戰亂에는 佛蘭西兵으로出征하엿다 그러나莫斯科에서는 共産黨에入籍하고資本主義國에서는 投機事業에從事하야 巨大한財産을엇엇다 그러나一九二○年代의 沒落되는頹廢한歐洲에서는 아무일도할수업다하야 財産의一切를拋棄하고渡米하야『트라스트D·E』의劃策案을作成하야

各階級 을網羅한二萬餘名의 事務員을使用하야 그미러서活動식혓다

그러나計劃의正體와陰謀의本質을그누구하나가 알엇스랴다만『엔스·보ー드』의 뭇대하나에依支하야支配되엇슬뿐이다即一九二七年四月十一日부터歐洲滅亡에着手하야一九四○年八月十一日에『트라스트』의 解散式을擧行하는 十三年동안에歐洲의大國들이歷史의必然性과 自然의事情에依하야 各其다른方法과手段으로하나식 차츰차츰滅亡되어가는光景을凄慘한것이엇다 이는오로지眞正한沒落期에 在한現代

歐洲의 都會文明 부르조아文化의 最後의 破滅을諷刺한 偉大한豫言이며 聰明한宣言이다 內容全體가空想的이나 普通의空想小說과는달라歷史의必然과 生活의體驗과에基調한것이어서 事件의모도가恐怖할만치 現實性이 濃厚하야事實上의興味로서 우리人類에게만흔暗示와 敎唆을주는政治的革命의 一敎科書로보지아니할수업다

◇ーー◇

作者는共産主義者는아니다 아나ー키스트的 니히리스틱한傾向을가지고 歐洲文明의沒落期에於한諷刺的批評의尖銳한作者獨特의聰明한機智는 時時刻刻으로變動하는

現代的 리듬과템포와스타일 과를文學上에取하야 잇는것은現代作家中에가장現代的인作家로볼수잇다 作者自身은말한다『現代人은健康과快活과競技와를조와하고 歡喜와愉樂과諧笑와를사랑한다 蒼白한神秘主義와神經衰弱的인『로맨』主義와醜陋한象徵主義는벌서過去의藝術이다 現代人의特色은健康과明晳과社會性과 生活的인곳에잇다 따라서새로운人間과生活과는새로운『스타일』을要求한다 새로운藝術의基調는

男性的 樂天的 力學的 現實的이라야한다 疾走와飛躍의新時代의『템포』『現代人의生活의리듬』은 大都會와急行列車와飛行機 鐵關車 라듸오의가운데에잇다』 뿐만아니라그의藝術中에도 躍如하고잇나 何如間 現代文明의股常을칙칙번듯하게 轉覆식히는事件과場面이차츰차츰 急速度로展開하여가는곳은 確實히映畵式의鑑賞할手法이라아니할수업다 이리하야 한나라두나라滅亡하야 漸次歐洲가滅亡한다면 世界는將次어듸로갈것인가

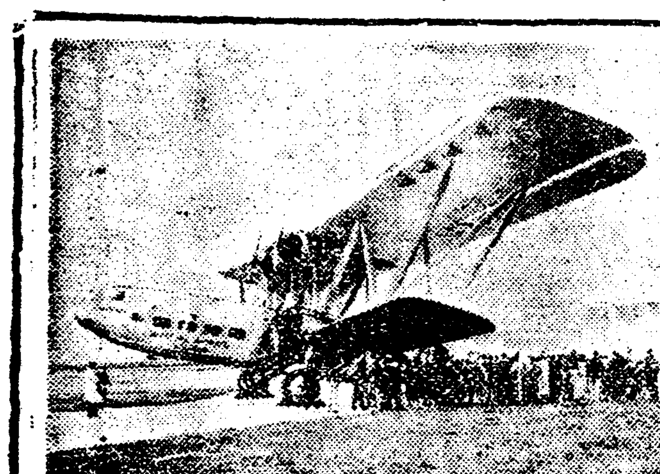

사진설명

첫재는영국공수회사(英國航空會社) 가세계에자랑하는 제일큰려객기 『한니발』이오그다음사진은독일에발동기업는 비행기와이비행기로창거리긔록을돌파한『소론헬드』씨입니다 또다음사진은 불란서에서발명한괴도(軌道)새쓰입니다

學生隨筆 나의日記의한斷面

延專 牟陽生

여름이되면 두달의餘裕만흔休暇가잇는外에 지금까지해온 過去의生活을 反省해보고또淸算해보는것이 한習慣이되야잇다 올여름은 學生으로서보내는 마즈막여름인것을 생각할때에 다른때와달라 特히더늣기는바가만타 지난十五年동안의 學生生活! 果然조선學生으로서 보냄직한 價値잇는生活을하여본적이 한때라도잇섯든가? 疑問이다 지금에와크게뉘우치는것은 統一업고目標업섯든過去의生活이다 한말로말하면컴패스를뷘 航海者가 곳 나이엇든것이다 어느한方向으로가보려고 努力한적이 업지는아니하엿스나 迷津에헤매일뿐이오 突進해본적이업섯다 萬一 적어도五年이나或은그以上을 한方向으로突進하엿든들 얼마나 重力잇는今日의自己를 發見하엿슬것인가! 方向업고統一업시 젊은날을보내버린다는것은 人生의最終夜를당하야 嘆息의嘆이아니될수업는일이다

社會環境의諸條件은 個人의生活의 內容과 形式을 規範해준다 今日의 인텔리群의도라갈바도 이미 作定되야잇는事實이다 그것을 認識하고도 아무런努力도업다면 그는無力한者의일이다 歷史의正路에 時代의大勢에追從하야 一毛의힘이라도 協動하는努力이업시그저觀察點만 바라보고잇는것은 夢遊者의宿命論을信奉하는것밧게 아무것도아니다

學生으로서보낼時日이 이제는六個月밧게 남아잇지안타이六個月을 엇더케보내야할것인가 시원하게보낼가앗가웁게보낼가 앗가웁고 하염잇게보내지아니할수업다

프린시풀이업시 거저 그날그날적어두엇든 過去의感情업는日記를 불살르고십다 군데군데쎄진 써러발가튼日記! 이는나의生活을 代言하는者다未來에對한 計劃이업는日記는죽은事實의記錄에지나지못한다

放學하고도 休暇를엇더케보내면조흘가하는생각으로 四五日을 령빈宿舍에서 비비돌다가 結局作定이업시 歸家하얏다 歸家後로는休暇를엇더케보낼가하는생각보다도 남은六個月은 무엇을위해서엇더케보낼가하는생각으로늘잇지못하얏다 그러다가며칠전에第一自身잇고쉬운일 네가지를해보기로햇다

첫재, 健康을 十파ー센트增進할일

둘재, (畧)ー

셋재, 各其專門의길에精進하는이를만히차저볼일

넷재, 學生으로서어들機會를積極的으로利用할일

조선靑年으로서 校門을나서기전數個月동안은 精神上으로凝熱病을앓는時期다 그칠업는凝視와 實社會에對한徹底한解得으로頭腦는좀더堅强케할 機會로 利用하지아니하면 크게당황하는바가 업시아니할 것이다 그러나 스스로두려워하는것은 病後三年來의 健康增加率로보아 今年봄보나 오는正月에는 約五파ー센트의增加가잇슬것을 疑心 하지아니하며좀더努力한다면 一割는나어지리라고確信하는바이다 或意外의難證한事情으로 오히려損을보지아니할가하는것이다

十六日부터 北極探險開始

『스핏스베르겐』島를것처 『노』號西海岸進行

【노ー털러스號에서 윌킨스大尉十四日發電報聯合】 우리노ー털러스號는 其後의航行이順히氷洲로今夜(十四日夜)는임의『스핏스베르겐』島를위고서그西海岸을北으로向하야進行中이다 明十五日午後에는아마『아드벤트』灣에入港할수가잇슬것이다 『아드벤트』灣에入港後燃料를補給하며『엔진』을調節하는等으로約二十四時間滯在後十六日에出港하야드듸여北極探險에出航할터로我等은이로부터其本來의目標를探險하기始作할것이다

고향에숨은이야기 恭愍王

奉化 任一宰

서력긔원 일천삼백오십이년정(西曆紀元 一千三百五十二年)명)즉지금으로부터 오백칠십구년전에는 세계에문명을 자랑하든 천년강국(千年强國)의 신라(新羅)를 통뵈하고 남북조선에위명이혁혁하든 삼십일대나지난 공민왕(恭愍王)의 시절이엿습니다 그러나이때는 이십오대충렬왕(忠烈王)으로부터 공민왕까지 칠너백여년간(七代百餘年間)을 원(元)나라순제(順帝)의 권제(專制)를바더 군국중사(軍國重事)의 일동일정을 자유로지나지못 하엿습니다 원나라를말할지면 이미세상에서 아는바이겟스나 북쪽의치운나라 시베리아(西伯利亞)의 남쪽으로광막한 몽고사막(蒙古沙漠)에서 일개목동(牧童)으로마상(馬上)에몸을닐쳐 동서(東西)를호령(號令)하든 청길사한(成吉思汗)의본토(本土)이요 구라파천지(歐羅巴天地)를 휘두르든 발도장군(拔都將軍)의고국(故國)이엇습니다 위세가훈 원나라의세력밋헤 무약미미(文弱微微)한고려왕실(高麗王室)로서는도저히 상대의강국(强國)을 휘여넘도리가업서서 쨥시안흔백년간을 창피스럽게 눌려지는것이엇습니다 이케공민왕 당대에니르러서는 더욱이 국내국외로다사다단하야 영웅호걸의 세력쟁탈이심하고경긔강화(京畿江華)에 왜병이들어서 백미사만석을렬엿다하며 압록강국경에 오랑캐가 범컴하야 량민촌락(良民村落)에인삼이 흉흉(恟恟)하고송도장안(松都長安)에 일만가구(一萬家口)는 괴상망측한 신돈(辛旽)이라는 중(僧)이잇서서 내외법도(內外法度)가 문란한중 왕후장상(王侯將相)을 마음대로 손에쥐고 안하의무인하야 독보천하(獨步天下)로 국세(國勢)를 어지럽게하야 이다지도애석한 공민왕의중심으로 나날이나라의형세가 쇠퇴하야갓습니다 그러나 왕실의커지로보아서는이따위곤난을 여반장으로지나겟스나 이제오히려 등한(等閑)할수업는 볼나운 일이생기엿스니 이는즉 머리에붉은수건을써다는 사류관선생(沙劉關先生)이란놈들이거느린홍두군(紅頭軍)이라는십여만대군 (十餘萬大軍)이평안도창성(平安道昌城)을비롯하야대문작무스듯키우당랑 거리며 마커들어오는것이엇습니다 아닌밤중에홍두개비답기로 아지랑 잔듸밧혜봄놀이 일는키생각밧게란리(亂離)가나니몸속에조용든유순한백성들은남부녀대(男負女戴)로피란길을가고 잘뛰는티래야사람을살니는 이판이되고보매 공민왕(恭愍王)는태후(太后)를밧들고수하(手下)의병졸(兵卒)에호위를바더 경상도복주(慶尙道福州)(前安東現在奉化)의칭랑산(淸凉山)으로피란를가게되엿습니다왕(王)이산중에들어오니사나운즘승이 쎄ㄷ를 감추고한낫배구(白鳩)가나드는곳에가장고이한러가 잇스니이에편수(片手)를드려가궁(假宮)을짓고봉(緣)을어울러성(城)을쌋습니다 얼마동안 이곳에서 머무르든가운데하로는 홍건적(紅巾賊)이경성도읍(京城都邑)을함몰하얏다는비분한통보(通報)가도달하얏습니다 너무나괴마한이에 공민왕은 최후의일권(一圈)을긔약하고다시상주(尙州)로나아가정세운 (鄭世雲)으로써 총병관(摠兵官)을배(拜)하야대적 (大賊)을파(破)하고국세를회복하얏스니 배는신축년 (辛丑年)겨울이엇다 합니다 이제나분놀락동정(洛東江)의물줄기를건느고하날을누를듯한석봉(石峰)을회도다서 꼴꼴이숲속을 차저가면은리퇴계(李退溪)의유적(遺蹟)인오산당(吾山堂)이잇고여기서서남향(西南向)으로약(約)한시간을지다르면 한개의봉(峰)을도라비로소 쇠퇴한당(堂) 집이잇고쓸쓸한 성(城)터가 잇습니다이것이 속칭산경 (俗稱山城)이요위지왈 (謂之曰) 공민왕당(恭愍王堂) 이라하는 곳입니다 봉화(奉化)의 명승(名勝) 청량산(淸凉山) 속에 수백여년권일국의왕으로서 이곳에 사렷다는것을생각하고 허무러저 가는자최를다시 볼진대 아ー인생백년의덧업는 늣김이말업는 이가슴속에 소사오릅니다

나의로맨스 車窓의映像

金泉 安秋湖

벌서 五年前인 一九二六年 五月의어떤날驟雨一過한 霽天에 初夏의虹橋가 西山에 燦爛히落照를짓는 太陽과 運命을가티햇든 애닯은 나는이엇다 筆禍로囹圄의몸이된 R友의公判을 參觀하고 D驛에서 徐徐히 北行車를타고歸家하게되얏다 그리하야車에오르면서 곳 두루막을버서欄架에언든中 異常도하지! 두두막고름이 아모눈도업것만何許麗人의 奸婦한花顔을 살작슬진모양이다 그는낫모르는엇든 兩眉를찡긴듯만듯 不快를늣기다가 내가얼골을돌치는바람에 그는 와락뛰어와 쓰러뎌男子가 隱然中探花之豪氣로일부러 그리한줄알고 柳葉가안올듯한반갑고情다운音聲으로

『先生님 언제 오셋서요?』

난 누구시라고……』하며 웃어보인나

複雜한 乘客들틈에서 事實은나도 全然 놀랏섯는데 이반갑고 깃분音聲을듯고 비로소彼女는나의過去에내生命이엿든S엿다

『네 S씨이심니까! 나도롬낫슴니다 아츰에왓나가 인켜 가는길임니다 그런네언케오싯든가요?』

『저도 오날이른아츰에……』

나는『아! 그럿든가?』하는驚異의心情을 가지지안흘수 업섯다

『찬쓰!』偶然한機會가 아름다운因緣을 매저준다

數年을두고 그와나는 隣近에살면서 서로얼골만은 熟知하얏스나 眞實로 對面交話키는不過二三日間이엇다 奇蹟일시 分明하다

어제 그제 오늘 이러케 邂逅 三日을두고 偶然히相逢하게되니 宿命的으로 三生緣分임을暗示함인가? 現實의 夢幻化되는 『파라다이스』!

◇ー◇

나는 고요히 『플렛트홈』에나가서 과일을 사가지고 다시車안으로 드러왓다 그리하야 그中에서 第一크고 조은놈한개를골라서 S에게주니 S는 곱게밧는다

한두停車場을지나니 S가 안즌압자리가 自然히비여진다 그리하야 나는畢竟 S와相對하야안게되엿다 S는나로부터나이프를어더서 앗가바든 그나쓰밋강을오려 한쪽을나를주고또는自己도 若干먹는듯마는듯하얏다

汽車는 速力에速力을加하야暗黑한第一턴넬을通過한다 電燈업는車室內外는 恰似히暗夜갓다 S와나 사이에는 알수업는무엇이 波動할瞬間에 汽車는벌서暗黑을버서나 光明을밧고 얼마잇노라니 또다시第二턴넬을지낸다 於焉間汽車는턴넬을버서나서 車室內外가환ㅣ함으로써 둘의 손은容恕업시떨어지고말앗나 永遠히다시어더볼수업는이刹那! 우리는마음속으로 새잡스레 이것이꿈이아나런가싶헛나 S는女性인만큼 明敏하여서견은으로재빠르게 얼는나를보고 나의沈鬱한낫빗을 보고는얼골이밝가케上氣되드니 다시蒼白하게질닌다 그리고무엇을생각하는지한ー참동안S의얼골은冷情하게도 嚴肅하기짝이업엇다 이것을본나의얼골도상기되지아니치못하야 둘은서로얼골을 바로보지못하얏다……

얼마後에 S는쓰밋강씨질로감안이 나의손등을따리며들닐듯말듯한 가는소리로『아이참……』하고 가을湖水가티맑고아름다운눈으로 살작웃서보인다 그것은웃업는情緖의窓을여는것이다

꼿가티 아름다운女子의눈처럼 宇宙에잇서神秘스러운것은업는것이다

라듸오 八月十七日

午後 一○時○分氣象槪況各地天氣實況 一○時三○分全國中等學校優勝野球速報 一○時四五分料理『초만드는법』日用品時勢正午時報뉴ー쓰經濟 前記野球中繼

午後 三時四五分뉴ー쓰公示事項經濟運動競技明大新人對遞信野球(京城그라운드)와前記中等學校野球速報 六時三○分童謠(八曲)水下洞普通學校伴奏李樂應 七時○分뉴ー쓰公示事項職業紹介事項 七時三○分産業뉴ー쓰(A) 八時○分新內(A) 八時三○分謠曲(A) 九時○分獨唱과管絃樂(A)(六種)日本放送交響樂團 九時三五分氣象槪況各地天氣實況時報 九時四五分南道短歌와俚俚謠竝唱(三回)李玉花

不死鳥 (2)

沈熏作 安碩柱畵

음악회 (2)

계훈이가 무대우에 올라스자 모든사람의 시선은 그의한몸에 일제히 쏘앗다 그찰나에 별안간 여기저기서

『랑ー 랑ー』

꼭발한 리지는 소리가낫다 류리창에 들러붓텃든 사람이돌이나 떨어젓나 녀자들은깜짝뛰여올랏다가 주저안젓다 피아노압헤 안지며악보를 들처든 독일녀자도 두손으로귓가슴을 움켜쥐며 합동사진 배우가티 놀랏다 음악회의정숙한 긔분을 깨트리기 레사로아는 신문사사진반들이 터트리는 『마네슘』소리엇다 그소리가 오늘밧에는 유난히컷다

계훈이는 잠시 눈살을찌프렷다 장내가 진정됨을 기다려 반주자에게 눈짓을하얏다 반주하는 녀자는 웃둥을벗거벗다싶히하야 등어리는왼통으로 들어낫다 이욱고 힌봄생천가튼 두팔이 백어(白魚)으로 뽑아논듯한 손가락을 딸아서 피아노의 건반(鍵盤)우를 어루만진다

계훈이는 악긔를들어 턱으로 느신히 누르고 감흥을자어내다가 조심스러히 활을당기기 시작한다 빼토ー벤의유명한 크로이첼쏘나타(奏鳴樂)가 연수되는것이엇다

이날밤 음악회의 순서지는컨부 독일말로 박혀노앗다 꼬불꼬불한 곡목을 알어보는사람아 잇슬상십지안타 더구나 컨제르트니 쏘나타니하는고상하고도대단히 어렵다는곡조를 알어들을만한 컨분적이조예(造詣)가 잇는사람도 그만흔 청중속에 몃사람되는것갓지안타 그러나 압줄에점잔히 버티고안진 신사들은

『광갱이나 가야금 소리보다무엇이 나을고?』

하면서 그래도 체면상

『거ー 미상불 흥청한걸』

ー하고 고개를 끄덕여 알어듯는 모양을 꿈이지안흘수업ㄴ 엇던점은사람은손가락으로 컨울고 이고안젓다잇다금머리를숙이면서 아랫배가압흔듯한 심각한 표정으로 귀를기우린다

더구나 녀자석에서는 얼빠진것처럼 무대우를 멀거니바라보고 안진사람이 태반이다 그중에도 입을헤ー버리고안진마나님들의 귀에는 그 미묘한 멜로듸가 모기소리나 풍뎅이가 날르는 소리와 다름업시 귀밧퀴를 싸고돌따름일것이다 계훈이의 길식하게빗어넘긴 곱슬머리와 희고도준수하게생긴 용모와 색기손가락으로 가는줄을 흘려올릴때면은 살살 감엇다 나리맛엇다하는 눈초리의 표정과 불빗에 빤작거리는 보석반지들낀 손가락이며 폇다 오그렷다하는 팔의 운동이 시각(視覺)을 착란식힐뿐이다 더구나 계훈이는 한참 신이나서ー고상하게말하면『인쓰푸레순』에 겨울때에는좌우로 몸짓을한다 날신한 키에억개로부터 잔허리로 엉둥이에서 연미복꼬리로 보드랍게흘러나리는 곡선(曲線)!거기에는 젊은 녀자들의 마음과로운 시선이 닥지닥지 달려부튼게 보이는듯하다

한곡조가 꿋치낫다 숨을죽이고안젓든 녀자들의 압이풀렷다

『저이가 저반수하는 독일녀자허구 약혼햇다는게 정말일가?』

『조선까지 딸어왓슬때는 벌서 알조지 왜 너 배가압흐냐?』

먼저말을건는 색씨는 조금얼골을 붉혓다 그리고 동무의 넙적다리를 살짝꼬집엇다 피차에 흥분된것만은 숨길수업는 사실이다

『애 그러치만 저이는 장가처가 잇단다 커다란 아들까지 잇다는데……』

『저를 엇저나! 그럼 서양녀자가 첩노릇을 하겟네』

성화를 하는품이 남의일갓지안흔모양이다 호기심에 불타는 그들의 눈은 연방계훈이와 독일녀자의사이를 부즈런히 달린다

순서는 거의 끗이나게되엇다 계훈이는 여러번이나 재청을 사양하다가 마지막번의(番外)로 륙변컨 고국을 떠날때에 송변연주회에서 눈물을 흘려가며 타든 고별의노래를 아뢰려고 줄을골랏다고요하고 느리고 애연한 이곡조만은 누구나 다 알어들을수잇섯다 곡조가 거의끗이날림시에 부인석 한편구석에서흑흑늣기는소리가들렷다

계훈이는 무심코 부인석을바라다보다가 얼골에 손수건을대고안진 녀자를 발견하얏다 머리를쪽진 삼십남짓한녀자엿다 두번재흘끗 계훈의눈에 띄운것은 그녀자의 빨개진눈이다 눈과눈이 이상스히마조치고말엇다 계훈이는갑작이 무엇에찔린듯하야 얼덜김에 빠이올린의줄을 헛집헛다 활을급히당기는 고순간에

『타ー그』

소리가나며 굵은줄(G線)이끈어졋다 그소리는 천정까지울렷다 일동은 무슨불길한조짐을듯는듯 가슴이 선뜻하얏다

◇訂正=昨日分本小說中김재훈는김계훈의오식이기정정함

Glaxo

글락소

母乳代用　粉末牛乳

母乳代用의理想的育兒料病弱者의最優等榮養品産前産後의超速度回復料

本品(글락소)는久遠한經驗과最新의學理를基礎로하야魚肝油의要素를含有케한것으로, 朝鮮에輸入된지아즉日淺함에不拘하고 • 참으로놀랠만한賣上高를내고잇슴은 • 絶對優秀한效力으로愛用諸位의滿足을드리는外닭이외다

定價 二封度入¥4•10 一封度入¥2•15 半封度入¥1•15

各地有名藥房·食料品店·百貨店에서販賣 說明書는請求하시는대로無代進呈

外國藥品直輸入 京城府鍾路二丁目八五 電話光化門一四八二 振替京城一五九七 東洋醫用品商會

피부병최신약 아스다ー

아스다ー는피부에 흡수가잘되고, 살균력이강대하야, 속히 소양과 동통을 제거하며, 괴생충을절멸케하야완전히치료의목적을달케합니다。

(증응적) 아장풍·완선·음랑습진·개선·두부안면의『태독』백선·양진·만성습진·포행진·파부병

◇本社京販 電話光化門一八七番

本店 京城南大門通一丁目十四番地 電話光化門長七六○番 振替口座京城二一○五番

株式會社 漢城銀行 取締役會長 白完爀 專務取締役 堤永市

支店 南大門、東大門、西大門、本町、水原、大田、大邱、釜山、開城、平壤、平壤大和町

八月十六日晝間부터 新歌劇大會開催 演劇市場公演第廿一週 花井鈒郞氏提供李瑞求氏飜案

喜歌劇 어느主人정말主人 全一幕

◇元山人作 喜歌劇 사랑아曲折업서라 全員總出演 全一幕

◇李瑞求氏作 ◆俗歌漫謠 都會狂想曲拔萃集 全員總出演 全一幕

高級常設 團成社 電光九五九番

獨唱과舞踊

八月十四日부터大公開午後八時始映 料金 階上大三十錢小二十錢 階下大二十錢小人十錢

◇파라마운트社映畵 大喜活劇 金錢은돌고도는것 全七卷 監督 포란크닷틀氏 主演 리챠드딕스氏

◇파라마운트社映畵 大活劇 微笑의劍士 全七卷 監督 크레코리카바氏 主演 리챠드딕스氏

◇파라마운트社映畵 冒險喜活劇 로이드스파데이 全九卷 監督 텟드와일드氏 主演 하롤드로이드氏

『大週』 아버지와아들、自由時代

『漢告』 로이드人氣者、배라딘 暗黑街의女子、『新秋封切映畫』 晝天堂의百人、로만스河、모롯코、한코、비크하우스 다이나마이트、新古大金線

仁寺洞 朝鮮劇場

地方時論

當面問題를들어 綾州面民에訴함

綾州 一記者

大綾州를建設하자고떠들든綾州에 光麗線鐵道가이미開通됨을보아數月前綾州에서 繁榮會의 發起를보게되얏다 이繁榮會의 發起된動機는 그첫事業으로全南名勝인 當地映碧亭에 水泳場을 設施하자는것이엇섯다現實에잇서서이發起가 매우意味잇고 地方의多大한歡迎과渴望을가지게되엇섯다 그래서一般은매우此에贊同하고 信條를가지 面民들은事業의着手를날로企待하고 써로屬望하얏스며또 그事業의可能性을 미덧든이만치問題는高潮되얏섯다

그러나矛盾인것은 이創立總會를열기前에 面所에開催하엿것만은意外로會合이업서서 드듸어流會되고말엇다(但發起人들의準備에 缺陷도不無하엿지만) 參席者는慨惜不已하는同時에 綾州의前將來를 深思하는者의寒心하지안이치못할일이다

그後水泳場은 會營은못되겟스니面營으로한다는말이傳함으로 오즉面當局을信用하얏섯다 들은바에依하면 面에서는郡當局에交涉한바까지잇슴으로 大衆의信望은더욱깁허짐을딸아 面當局에서는一層責任感이잇서야 外지任務와 面民의幸福을爲하야 活動하여야될것을미뎟든것이 賢明한新任面長은任意遂遣한問題인만치 그方策을研究中에잇는지몰으나 그러나今日에와서는問題는有耶無耶中에서沈默으로化하고서 該繁榮은數人의日人의手에 歸하얏다

하고 本水泳場을面營으로하거나 會營으로하거나 左右間그經營與否는面民의 福利나운左右할이안니오 朝鮮의利害問題에큰影響이 잇슴을斷言한다 이케此經營을 數人의個人營利에막겨두고서 袖手傍觀의格으로 置之안다면 그는確實히 面民의福利를全的으로 無視하는것이며 朝鮮의進展에無關心한朝鮮人으로써朝鮮에對한義務心이너무도 乏絕한自殺的態度일뿐 代言하는것이다 이問題를縮少解釋하야 綾州一帶에局限된問題라할지라도 綾州가적어도 朝鮮이란巨大한 身體에 一個의手足的機能을 演行하는以上 綾州面이나面民이誠意가 根絕되지아니하엿다면 오히려 等閑視할수업는것이다

보라! 邑의東便에 뚜렷이서잇는歷史깁흔映碧亭은 綾州의住民을바라다보며 社會의無情을 無限히怨望하는同時에 그무엇을要求하는듯십다 山水美의代表인斷珠山은 如前히盤開에소사잇고 山龍亭뒤의사이에흐르는小漢江의標本인映碧江은 修亭流가아울너詩歌와 繪畵의藝術的情趣를자랑하며 古今을通하야變함이업시義氣잇게흐르것것만 오즉綾州人士는웨그리도 無力하고 웨그리도義氣가업는가果然네게는熱情이업고 志士가업스며 眞實로無力함이이나 네에게는義와勇도잇고 金錢도잇고志士도잇지아니한가 그러면엇지이와가티無誠意하냐 實히表現하고잇스니 그엇지羞恥라아니할가

今에發起人側에서는 會名을고치어向上會를다시組織할터이라하니上述한바目的에잇서面民諸君에게直接利害가잇는큰組織이니다음會合에는面民이千이면千이모다會合하여야될것이다 그리하야써모다가一致協同하야所企의目的을達하기를期待하는바이다

全州에檢擧旋風 主義者十數名檢擧

전주각사회단체원을수색코 某種秘密結社綻露?

【全州】 전주경찰서(全州警察署)에서는 금월초순부터 아연히긴장미를 띄우고 전주청년동맹원(全州青年同盟員)리숙재(李淑宰)를인치한후그의가택을수색하야 발매금지된 전기(戰旗)와무산자신문(無産者新聞)등의적색 서류를 다수히압수하여다 놋코 계속하야 갓흔청년동맹원김영주(金永柱)리희영(李熙英)량명과삼례(參禮)에서신우영(申寓永)류영근(柳英根)옥룡운(玉龍雲)등삼명과상관면에서김모(金某)외수명을검거하야엄중한취조를진행중이더니지난십삼일아츰에는불교측(佛敎側)의류춘섭(柳春燮)을 인치하고 십오일아츰에는 다시전주청년동맹집행위원(執行委員) 김철주(金鐵柱)와김춘배(金春培) 김룡암(金龍岩)등삼명을 검속하야 동서고등계(高等係)에서 연일취조중이라는바 사건의내용은절대비밀에 붓침으로 자세히알수업스나 일반은모종비밀결사(秘密結社)의조직이 탄로된것이나아닌가하야 사건의전개를 매우주목중 이라한다

全州勞働組合 幹部兩名檢擧

모씨의출영차로나갓다가 全州驛前에서被檢

【全州】 전주(全州)에주의자검거의 선풍이아즉도 끈일사이가업다함은별항보도한바이어니와전주서(全州署)에서는또다시무슨 단서를어덧슴인지 지난십삼일아츰전주역전(全州驛前)에서 모씨의출영차로 나갓든전주로동조합간부(全州勞働組合幹部)최남파(崔南波)김남표(金南杓)등량명을검거하는동시에 전주철공조합회관(全州鐵工組合會館)과그의가택을수색하야 다수한서류를 압수하야갓다는바 사건의내용은아즉알수업다한다

黃海道에서 簡易染色講習開催

【海州】 황해도에서는년년히 염색강습소(染色講習所)를하기에개최하야 조선사람의 의복이백색이되야 세탁에만에 시간과로력을 공비함으로 이불경제를 켜거하야 생활개선의 한도움이되려함에 본년도에도 좌긔각군에서개최키로하얏다한다

海州 八月十七日부터八月十九日까지
長淵 八月廿一日부터八月廿三日까지
信川 八月廿五日부터八月廿七日까지
載寧 八月廿九日부터八月卅一日까지
鳳山 九月二日부터九月四日까지
遂安 九月六日부터九月九日까지
谷山 九月十日부터九月十二日까지

青春男女가 同日同刻에自殺

지난십오일오전세시해주서 事業失敗男과疎薄女

【海州】 해주남본정(南本町)삼십팔번지 영양관(迎陽舘)주인 최종업(崔宗業)(三六)은지난십사일오후 일곱시경에 자살할목적으로 독약을먹고 신음하다가 십오일오전세시에 필경은절명이되야 한만흔세상을 등지고영원한길노떠낫다는데 그가자살한원인은 자기의 부친으로부터 친기료리점을인계하야경영하면서 부터재계의 공황으로사업이 듯갓치못하야 자연이남의부채가 만케되야늘이것을 비관하야 근일에와서는 자포자기로게집과 술을가남주하다가 필경은 염세자살을하얏다는데 그가복약한것이 무엇인지 알수업서 해주경찰서에서는해부에 처할예정이라하며 또한건은 해주읍서영정(西榮町)구십일번지 김규현(金圭鉉)(三○)의 처리부선(李富仙)(二八)으로 자기남편과지난 오월경혼한후로 부터는 나와결혼 하기전부터 엇떤남자와관계를 진것을청고를하야 보아알수잇스니 사실을바로 고백하라고 매일갓치벼리여 그것을 비관한것이라한다

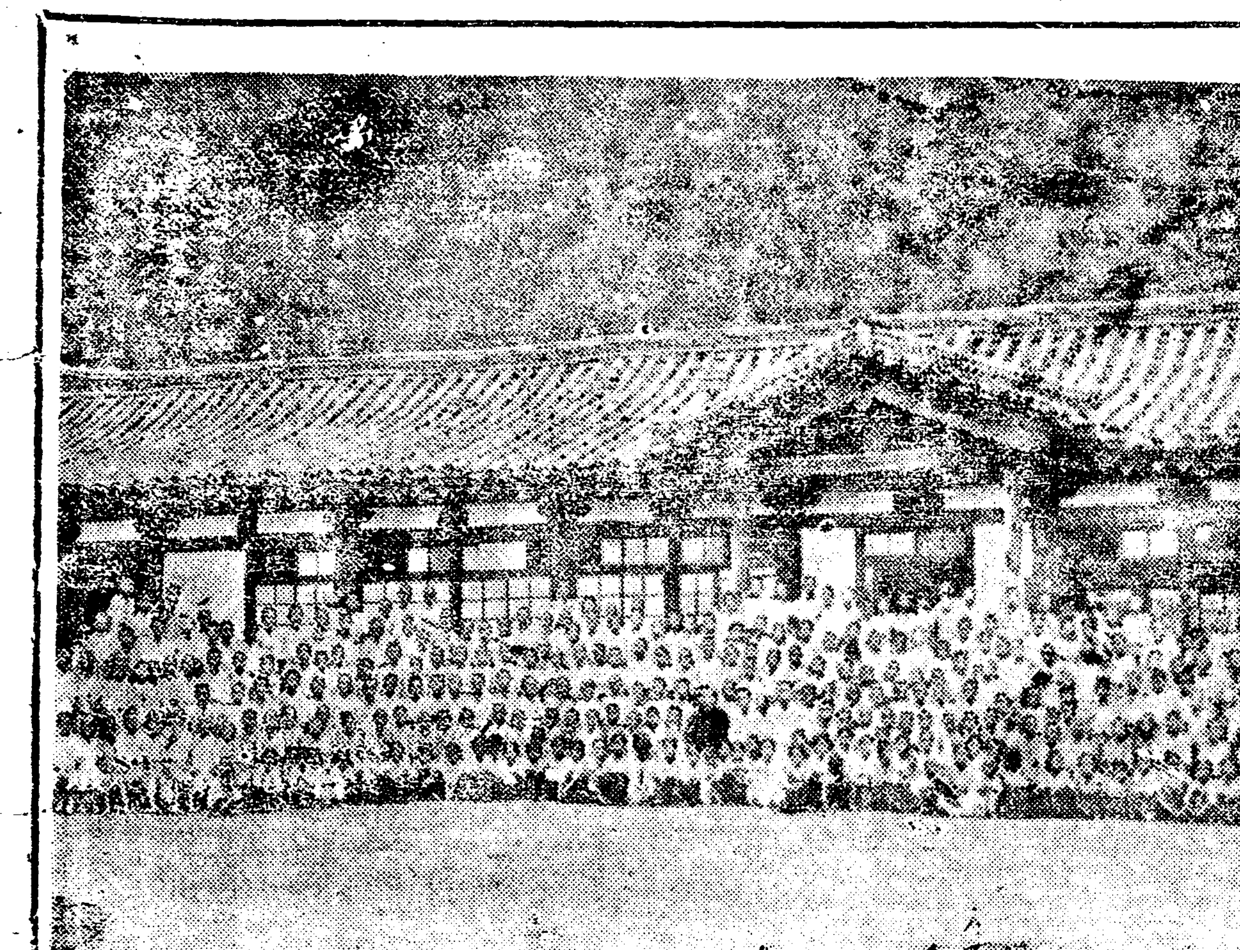

◇……大盛況일운本報醴泉支局主催한글講習……◇

問題의楊山校基地 市民側에서引受

基地買受貸付委員等 긔성회임원회에서선정

【安岳】 루보=지난십사일오전십일시경 황해도안악읍 양산회계상(安岳邑楊山會階上)에서는문제의 양산학교 긔지문제로공회당긔성회임원회(公會當期成會任員會)를 열고 문제를 거듭하여오든양산학교 긔지가 근일십상학교(鎔常學校)의 긔지(基地)를사주는외에 현금 이백원을 긔성회측에서 더준다는조건으로 긔성회에서 정식으로인수(引受)하게되엿슴에따라서그조건을임원회에 통과식힌후 양산학교긔지급건물대부신청(基址及建物貸付申請)수속에 각리대표명의자(各里代表名義者)를다음과가티선거하고 십상소학교긔지매수교섭위원(小學校基地買收交涉委員)과청년회위원(青年會委員)등을 선거한후 기타제반사항(諸般事項)은평의원회(評議員會)에일임하기로하고 오후두시경에 폐회하엿다는데 피선된임원제씨의 씨명은다음과갓다

◇各里代表名義者
板八里元根周 瑞山里李文龍 鎔三里金啓勝 小川里金庸鼎 訓鍊里吳允會 碑石里崔龍祿 新長里李泰學

◇土地買收交涉委員
金杜洙 李文龍 李始馥 田承根 韓滯祚

◇青年會委員
許弘讃 元性甫 田性根 李始馥

通川海水浴場 連絡自働車

금강산탐승객 위하야운전한다

【通川】 통천읍(通川邑)에서 동편으로 이십여정허에잇는 총천해수욕장은 종래 그리리용되지안튼바 요지음긔후가 놉허감을따라 욕객이 매일증가됨으로 면당국에서는 도로를 응급수리하며 또한자동차의 정긔운전까지하게되엿슴으로 지난 십삼일에 성대한 욕장개설식을 행하엿다하며 금강산탐승차로 오는손커녀연락자동차로 금강산에를 갈수가잇서매우편리하다한다

술취한女子가 毒藥먹고危篤

춘천군에서

【春川】 춘천군사북면지촌리(春川郡史北面芝村里)에사는함순오(咸順應)에처리원춘(李元春)(三?)은 지난십사일오전여섯시가량쯤하여 양잿물을먹고 고민하는것을 원춘에동서되는 송청녀(宋姓女)(一六)가발견하고즉시구원에 착수하엿다한다 이제그자세한발등을듯는바에의하면원춘이는 원래술을할줄알고 나려오다가 항상자긔의남편과 따뜻한사랑이업는것을 비관하고 지난십삼일밤에는 동리사람들이 만히모히여서 술추렴들을하고 놀다가엇던손님이말다툼하기에그 무엇이라고말을하엿더니남편되는 함씨가돌연히 드러와원춘에게무수한욕설을하면서 망신을 준것을가슴에품고 그와가티뛰여나가양잿물을먹엇다한다

飛行練習中兩機 衝突로四名死傷

한비행긔에탄두명참사 太刀洗飛行場에서

【太刀洗電】 십사일오후칠시반에태도세(太刀洗)비행제사련대 을식 정찰긔(飛行第四聯隊乙式偵察機) 일천 일백 구십일호를도긔군조(島崎軍曹)의조종에 목하대위(木下大尉)가동승하고 또일천 삼백 구십사호를원구 조장(原口曹長)조종에송촌대위(松村大尉)가동승하고서비행련습연중에 삼정군본향촌(本鄕村)의 오백미리공중에서두비행긔가 서로충돌되어 도긔의 탄비행긔는 꼬리가 떠러저서마츰내 무참히 땅구로 떠러저 탑승한두사람은 참사하고 또원구의 탄비행긔는 원정군 태도세소학교부근에 떠러젓는데 이에탄사람들은중상을당하얏다한다

權泰浩君獨唱會

【安東】 일즉이일본음악학교(日本音樂學校)재학중동경에서열인애토센백년긔념제에출연하야 그독특한묘기로 만여청중의열광적환영을받고이래각지에서 연十회를개최하야 명성이자자한권태호(權泰浩)군이하휴로 귀향하엿든바 동안동지국주최로 지난 십일일오후팔시반부터당지보통학교강당에서 독창회를 개최하엿든바정각전부터 몰여온관중이 오백여명으로 대성황리에 폐회하엿다는데 군은 현재평양고보에강사로잇다한다

安東野球戰

【安東】 본보안동지국(本報安東支局)에서는 안동지방의 야구운동계를위하야 최초로오는 십륙칠양일간당지공립보통학교운동장에서제일회야구련맹전(第一回野球聯盟戰)을개최하얏다 한다

第四回
×錦隊－郡廳軍○
○友義俱樂部－營林署×
決勝戰
×友義－郡廳○

吉凶禍福判定타 留置場身勢

속이고돈뺏다가

【兼二浦】 본적을황주군황주면(黃州郡黃州面)에두고이리저리로떠도라단기면 국수집 용인노릇을하든리행관(李行寬)(二九)은지난음십월경에 겸이포로 와서욱정(旭町)제일정목에서용인노릇을하고잇든바 암만하여도 이머로 만이서는 아니되겟다 생각하고한쥐를내여돈을거커리먹을작정으로소위자긔에게는신인이나려왓다하여시내명정(明町)엇던집에다소위대라고하는것을 만드러노코 자긔가귀도하면 그대가흔니는바 그흔들님에여하를따라 그사람의 길흉화복(吉凶禍福)을안다하여 무식부인들의돈을 빼아사가지는것을 겸이포서에서 검거취조하여본즉 한갓혹세무민케하는 수단으로 그와가티한거시 판명되여 방금겸이포서에 류치장신세를 두주일동안지게되엿다고한다

方峴親睦會

【方峴】 일전조선내에서발생한중선인간충돌사건에대하야평북귀성군방현시(平北龜城郡方峴市)에잇는이십여호의 중국인들은지방유지의보호로무사히지내다는감사한마음아래에 지난십이일 오후세시부터 중국인주최로 료리점에서 지방유지이십여인을 초청하여 그권익의보호와 이후의친목을하기위하여 장시간 간담한후오후칠시경무사히산회하엿다한다

書記一人採用에 수십명이응모

【馬山】 농촌경제가날나이파란의도정을밟고잇는지금에생활난과취직난은 극도로 심각해진다창원군내산면면서긔일명채용에 십수명의 지원자가 잇다함은그리괴이한일은아니다 면당국에서는 선발시험을 행하여 그중사명을선발하여지난십이일오전십시부터 창원군청 회의실에서 재차긔사명에대하여 각종시험을실시한결과그중일명만채용

定平消組幹事會

【定平】 이십일전에본보에긔보한바와가티 정평소조간사회(定平消組幹事會)는금지를당하고잇든중지난팔월십일일간사회(幹事會)를열엇다한다

◇討議事項
一、定期總會開催에件
一、決算報告及剩餘金處分案에件
一、組合長辭任의件及修理補選의件
一、監事改選에件
一、店舖에關한件
一、營業擴張에件

臨演金融組合에 覆面强盜侵入

玩具拳銃을한손에들고 들어와서식도로사람을찍어

【城津】 성진림명금융조합에는 지난오일새벽세시반경에 완구총(玩具銃)을 한편손에들고 다른편손에는 한자가량되는 식도(食刀)를든 복면강도가 침입하야 숙직당번 리원형(李元亨)을보고 아모말업시 범어리모양으로 금고를가르치며 돈달라는의사만 표시하는것을 권가리씨가 대항하다가 식도에머리를 찔리워 현장에넘어진다음에 강도는고만 자취를감추엇다는데 이급보를들은 경관대는 현장에가서 증거물을여어가지고 범인의 종적을찾는중이던바 이삼일후에 혐의자한명을체포하야 지금 엄중히 취조중이며 중상당한숙직원은 성진도립병원에 입원치료중인데생명에는관계업다한다

全江界野球大會

【江界】 평북강계읍(平北江界邑)은국경거읍인만큼 외국외지에 류학하는학생들이만흔바오륙년에석주구락부(石洲俱樂部)란류학생단체를 조직하고 직접간접으로강계사회를위하야 만흔로력을 하여오든바 지금으로 사년전에전강계야구대회를개최하여 운동계에만흔 편달을주어오던중 례에의하야 금년에도 대회개최준비를하여 오던바 지난 팔월구일에수비대운동장에서강계사회야구대회를 개최한바 참가단체가의외로만하 대성황을 일우엇다는데그성적과사단체는다음과갓다한다

第一回 巨人軍
第二回 營林署軍
第三回 守備隊軍

全北水災被害 四十餘萬圓

우선이만원으로응급공사 工事設計에着手

【全州】 금번수재로인하야전북도내(全北道內)의피해정도는 예상이상으로 심혹하야 그동안도토목과(道土木課)에서조사한바에의하면 복구공사에 요할금액은 실로사십여만원 이라는바 도에서는 지금갓흔긴축시대에 그와가튼 다수한금액은변출할수 업슴으로 우선이만원으로 응급공사에 착수하야교통에지장이 업도록 하기위하야공사설계에 매우분망중 이라한다

水利組合設立으로 農村이밧는影響 (22)

디후는수세 내일수업서 대디주에게로도디는겸병

本社移動探査 第一隊金瀅植

김화수리조합은 김화읍 서북한탄천(漢灘川)의외인면일천사백여정보(近北의七個里와西面의一個里를包據)의 평야에관개를하는 대수리조합이다 팔십여만원의 공비를드려 이년후개월동안의 시일을허비하야 작년구월에야 준공이되엿는데 이조합을설계할때에는 전긔와가튼 비용을드려 그구역안에잇는밧 구백여정보에 논을풀고 또지금까지논으로잇든 사백팔십여정보에 관개를 윤택니가게되면 전긔비용을 갑고도 일단보(삼백평)에평균이십일원칠십칠전의순리익이 생기겟다고하얏든것이다 그러나 준공이된 오늘날에는리익커녕 반대로 그만한손실이됨으로 이수리조합도 결국난관에빠젓다한다

◇

김화수리조합의내용계산을보면

事業費로每段步 五十六圓
工事費로每段步 六十一圓七十五錢
合計 一百十七圓七十五錢

즉김화수리조합 구역안에잇는 전답은 일단보평균 일백십칠원칠십오전식의 채무를젓다 이채무를 벗기위하야는 매년매단보에 칠원삼십칠전식의 조합비(수세)를 내여야될터인데 조합설계로보면

一段步收穫高籾三石 此價格三十三圓 此에서組合費七圓三十七錢을控除하고 二十五圓六十三錢이收穫高이바 雜種地等이 畓으로變한곳도 잇슴으로 總利益은莫大하다고한다

그러나오늘날실제계산으로보면 一段步收穫高籾二石一斗 此價格겨우十三圓이오此에組合費(水稅)七圓三十七錢을除하면殘額이不過五圓六十三錢 그런데 一段步에對하야肥料代가六圓 稅金公課가二圓이오 한녀름동안 勞貸은아모리敵하야도 十五圓이될터인즉으로結局 二十餘圓의損失이생기엿다

◇

돈이귀하고 생산품이 천하게된모순된 현상이 수리조합의파탄을촉진하고 잇는것은 근본적문제가되어잇거니와 수리조합설계란것은 이상과가티 너무무모함에놀내지 안을수업다 조합당국자에게

『이와가티 손해가되는수리조합을 경영하고잇스면 엇더케할작정이냐』하고물엇더니 조합당국자는

『파탄에 일은것은사실이지만은우리 김화수리조합은 그중에서는 성적이 조흔편이닛가 다른 수리조합이 망한후에야 우리도 망할터인즉 남의수리조합의 처리되는 형편이나보지오』 한다

◇

조합당국자로서 그조합의 파탄을안자서 기다리고잇다면 놀나운일이라하겟지만은 긔위에질너논흔일이라 또흔자힘으로 엇지할수업는일인즉 그도 용혹무괴한말이다(김화수리조합의청산공사비도 예산보다 초과되지안코수재도 격지안이하야 모든일이순조로 진행이되여 왓다는것이다) 그러면무슨타개책(打開策)이잇느냐?하고물엇드니

『제일곡가를 십삼원으로 계산하야적당하다고인정한국가가 그곡가에대한보상(保障)을하여야될것입니다그것만보장된다면경영할수가잇습니다』한다 수리조합국영론(國營論)에비하야국가의 곡가보장안(穀價保障案)이란것은 유리한말인것갓다 하여간 수리조합으로 인하야농촌의 몰락은더욱도수를 속히하얏고 동시에 토지겸병(土地兼倂)이극속히하야젓다 즉소지주는 조합부담에 부닥겨토지는 그커녀여놋케된다 김화수리조합구내에도 본래 삼십정보이상의 토지소유자가 업섯는데 근년에는 강원(江原)관동토지주식회사(關東土地株式會社)가맹렬히 토지겸병을하는중인데 모다 팔십정보이상식을소유하얏다고한다

◇

수리조합 이야기는 또다시할긔회가 잇겟기 아즉이만하고칠월이십칠일 나는강원도에서 제일큰도회지 철원(鐵原)을 향하야출발하얏다

三百餘圓 僞造銀貨

중국인이사용

【群山】 지난십일오후두시경에군산경찰서(群山警察署)에서는 원적을중국 천진서문서마로(中國天津西門西馬路)에두고현재군산부영정중국인잡화상우청당(宇淸堂)에서 거주하는중국인주홍장(朱鴻章)(三)을검거하는동시 그가북고잇는 우청당을수색하야 위조은화(僞造銀貨)삼백삼십여원을 압수하얏다는데 이에그사실을 탐문한바에의하면 천진중국인은 매정십일년부터 십사년까지 약사개년동안을두고 각지로 도라단이면서 부정은화를 사용해왓섯든바 이번에는 부산에서 위조은화삼백칠십원을 사가지고 부산 대구등지로 도라단이면서 감쪽가티쓰다가 지난팔월일부터 군산에와서 각잡화점음식점(雜貨店飮食店)으로단이며십여원을쓰고 이에차츰자신이생기자 그는오전, 십전, 오십전자리 십여원을가지고 고당돌하게도당지식산은행 지점에가서 십원자리지폐와 교환하라다가 동은행원에게 부정은화가 발각이되어즉시조선은행 지점에서 검사한결과 의외에오십전자리 위조은화가 여덜매가잇슴을 발견하고 즉시경찰에의뢰하야 엄중취조를밧는동시 삼백여원의 위조은화를 압수하게된것 이라한다

定平市民脚戲

【定平】 정평시민회(定平市民會)에서는 년년오월단오(端午)에는씨름대회를하여 왓섯는데 금년에와서는당국에서 시국이불온하다는리유로 금지하여슴으로 부득이중지하고잇든중 다시오는 칠석날에 씨름대회를 하려고당국에교섭한결과허가되엿다한다

安岳警察에서 麻雀流行取締

【安岳】 지난십삼일오전십시경에 황해도안악경찰서(安岳警察署)에서는민간마작(麻雀)이넘어도 성행되여 청년의몸으로서거이 마작을 불철주야하고날과로삼다 십히하는상습적마작광들이 만히생기게 됨에따라순오락적이라는것 보다도 다소도박의성질을 씌우는 영향이업지안타고하야 위선 마작을사다논사람들을 동서로 호출하야노코 이후부터는 일푼이라도금전의 관계를 하거나야간(夜間)에 마작을하는자를 발견하면 단호한처벌을하겟다고 엄중히설유하야돌여보냇다고한다

全鮮脚戲大會

【鐵山】 차련관(車輦舘)에서는지난팔월십일부터 사일간차련관체육회(車輦舘體育會)주최로전선각희대회(全鮮脚戲大會)를 개최하야대성황으로 끗을 마첫다는데 우승자는아래와갓다한다

一等 大牛車贊圖 二等 中牛安丙健 三等 小牛申夏澂 四等 廣木金東雲

▲慈少臨總＝평북자성읍내소년회(平北慈城邑內少年會)에서는 지난팔월 하오팔시에 당지경오유치원(庚午幼稚園)내에서박정화군의 사회로 림시총회를열고 여러가지사항을 다음과가티 결의하고 내빈중김준황씨의 축사가잇슨후 동십일시반에 폐회하엿다한다

決議事項
一、役員補缺의件 一、基本金整理의件 一、早起의件

基青男女夏令會

【宣川】 조선기독교남녀청년회에서는 제삼회하령회를 오는 십칠일오후한시삼십분부터이십일일오후두시까지 평북선천읍 녀자보성학교강당에서개최한다는데참가회원이만키를희망한다고한다

共進學院發展

【興南】 흥남면 구룡리(興南九龍里)에잇는 공진학원(共進學院)은 지금으로부터이십여년전에 유지 김윤호(金允浩)씨의활동으로 설치하고 자신이삼년간이나 무보수로 교편을잡고 무산아동의 교양에 로력하여왓든바 근간에와서는 조질회사의설치로인하야 로동자가 밀집하고 인부가주밀하게되는 반면에 취학아동(就學兒童)도해마다 늘어가게되야 교사(校舍)의 협착을보게되얏슴으로 학부형의렬렬한지지(支持)및해서한푼두푼의 동정금을모집하야 교사를증축하는동시 입학아동도 다수히 수용하얏다는데 현재생도의 총수는 주학생으로 이백륙십명이고 야학생으로 일백륙십명에달하게되야 일반의긔대는 나날이 놉하간다는데 지금천긔 무산아동의 교육긔관인 공진학원을운천하고 잇는분은 원장에황재국(黃在國) 학감에김윤호(金允浩) 재무에 최성렬(崔成烈)등이라하며 그밧게 학원의장래를위하야 구룡리에거주하는리국헌(李國憲)씨는 귀지삼십여평을동정하얏고 본적을 함주군삼평(咸州郡三平)에둔 서진송(徐晉松)씨는 사십여원가치의 풍금(風琴)한대를 긔증하얏다는데 여러사람은 그의성의에 충송하여마지안는다고한다

第五回 忠南少年庭球大會
時日 八月二十三日(日)(雨天順延)
場所 公州山城公園
申請期日 八月二十一日까지
申請場所 東亞、朝鮮兩公州支局
資格 滿十八歲、身長五尺二寸以下
參加金 每組一圓
參加賞 [illegible]
主催 後援 東亞、朝鮮兩公州支局

第二回 南鮮庭球大會
一、時日 八月二十二、三兩日(雨天順延)
一、場所 成海合校庭
一、參加金 一組(三人)三圓
一、申請期日 八月二十一日까지
一、賞品 優勝旗
主催 金海青年同盟
後援 東亞、朝鮮金海兩支局

男女留學生慰安探勝
一、時日 八月二十三日午前九時出發
一、集合 龜尾驛前本報善山支局
一、會費 三十錢(當日持參)
一、探勝 南朝鮮仙境金烏山一帶
一、申請 八月二十日까지本報善山支局으로
主催 朝鮮日報善山支局

第一回 成川西鮮蹴球大會
日時 八月十八、九兩日(雨天順延)
場所 成川公立尋常小學校그라운드
申請期日 八月十八日午前九時까지(少年選手身長五尺一寸)
申請場所 朝鮮日報成川支局
抽籤 八月十八日午前九時半
賞品 青年團 三十圓(現金) 少年團 十五圓
主催 成川留學生會
後援 東亞·朝鮮·兩支局

納涼歌劇舞蹈大會
時日 八月十七、十八日、兩日下午八時半
場所 靈光公會堂
主催 在外靈光留學生會 朝鮮日報靈光支局

第一回西朝鮮籠球大會
時日 八月十八日午前九時
場所 兼二浦公立普校球場
申請期日 八月十七日
參加金 一圓
賞品 優勝盃及旅費十圓
申請場所 本社兼二浦支局
主催 兼二浦留學生學友會
後援 朝鮮日報兼二浦支局

朝鮮日報順川讀者慰安會
時日 八月十七日午後八時
場所 順川乾繭場
主催 朝鮮日報社順川支局
後援 順川劇研究會

第一回夏期編物講習會
時日 來八月二十日(舊七月七日)부터二週日間
場所 統營公立普通學校校室
申請期日 八月十五日(舊七月二日)까지
入會金 一人壹圓
材料 自辦
申請場所 大和町崔德禮、朝日町李東梁、全炳然、新町朴世洪、吉野町本里朴弼哉
主催 朝鮮日報統營支局

第三回 全朝鮮團體柔道大會
時日 九月五日午後一時三十分
場所 鍾路中央基督教青年會運動室
參加資格 學校及私設道場에屬한團體
申請期日 九月四日午後三時(青年會運動部로)
抽籤日時 九月四日午後八時(青年會運動室서)
主催 中央基督教青年會 後援 朝鮮日報社